

# Recommandations d'épandage des digestats brut et liquide - Plan d'épandage SAS BGS AGRI

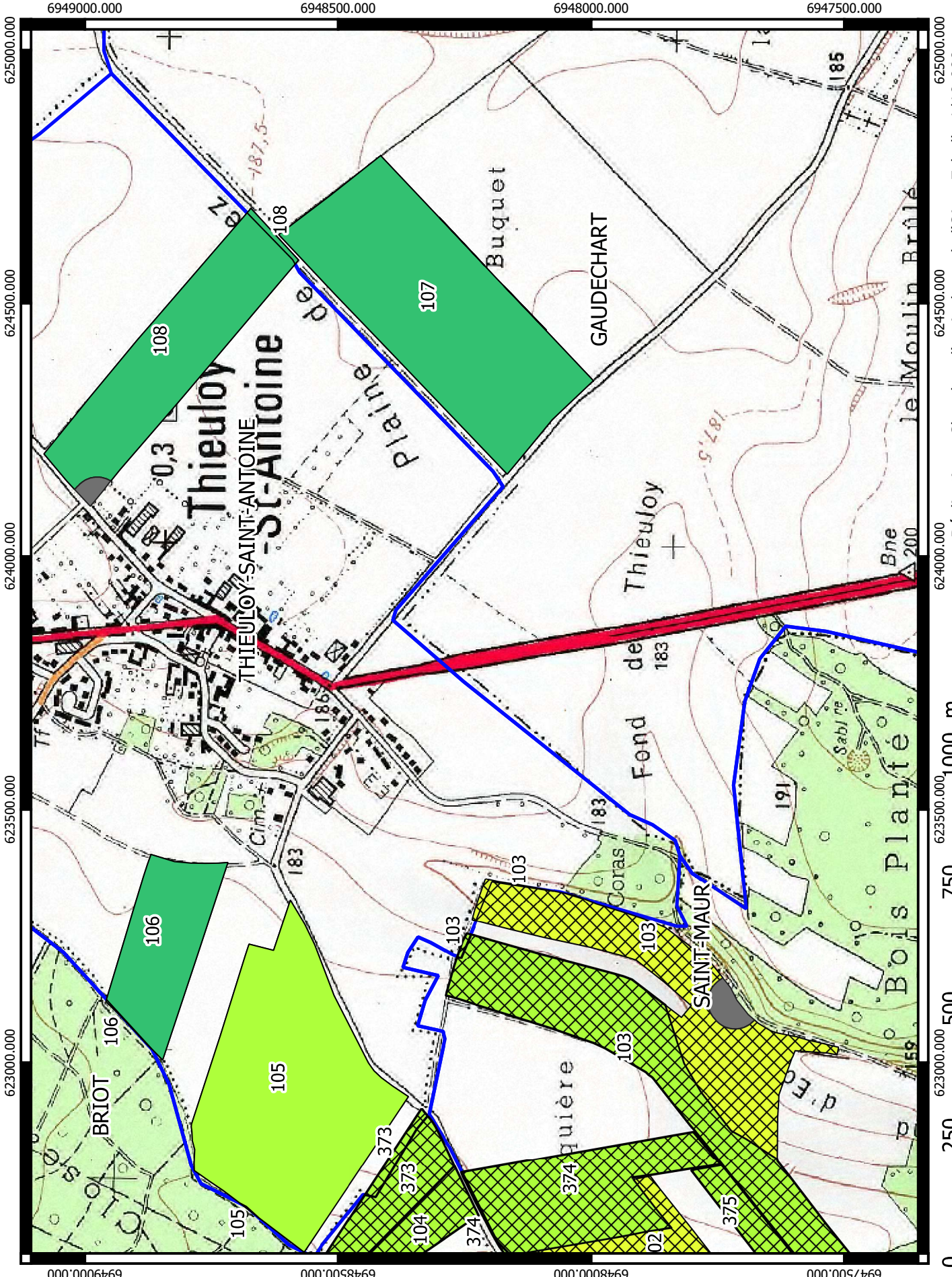
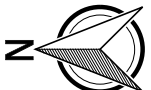

## Légende

- Commune
- Exclusions réglementaires
- Recommandations agronomiques**
- Ep\_adapté\_automme
- Ep\_adapté\_automme\_hydro
- Ep\_adapté
- Ep\_adapté\_hydro
- Ep\_adapté\_hydro
- Regl.ZV
- Enf/couv\_couv\_hydro
- Prairie/ Regl.ZV
- C.perennes/Regl.ZV\_hydro
- C.perennes/Regl.ZV\_couv

0 250 500 750 1000 m

Réalisation : Chambre d'agriculture de l'Oise- Echelle 1/10 000  
Source SCAN 25 2014

# Recommandations d'épandage des digestats brut et liquide - Plan d'épandage SAS BGS AGRI



6947500.000 6110000.000

6947000.000 6105000.000

6946500.000 6095000.000

6946000.000 6090000.000

6110000.000 6105000.000 6100000.000 6095000.000 6090000.000 6085000.000 6080000.000 6075000.000 6070000.000 6065000.000 6060000.000 6055000.000 6050000.000 6045000.000 6040000.000 6035000.000 6030000.000 6025000.000 6020000.000 6015000.000 6010000.000 6005000.000 6000000.000

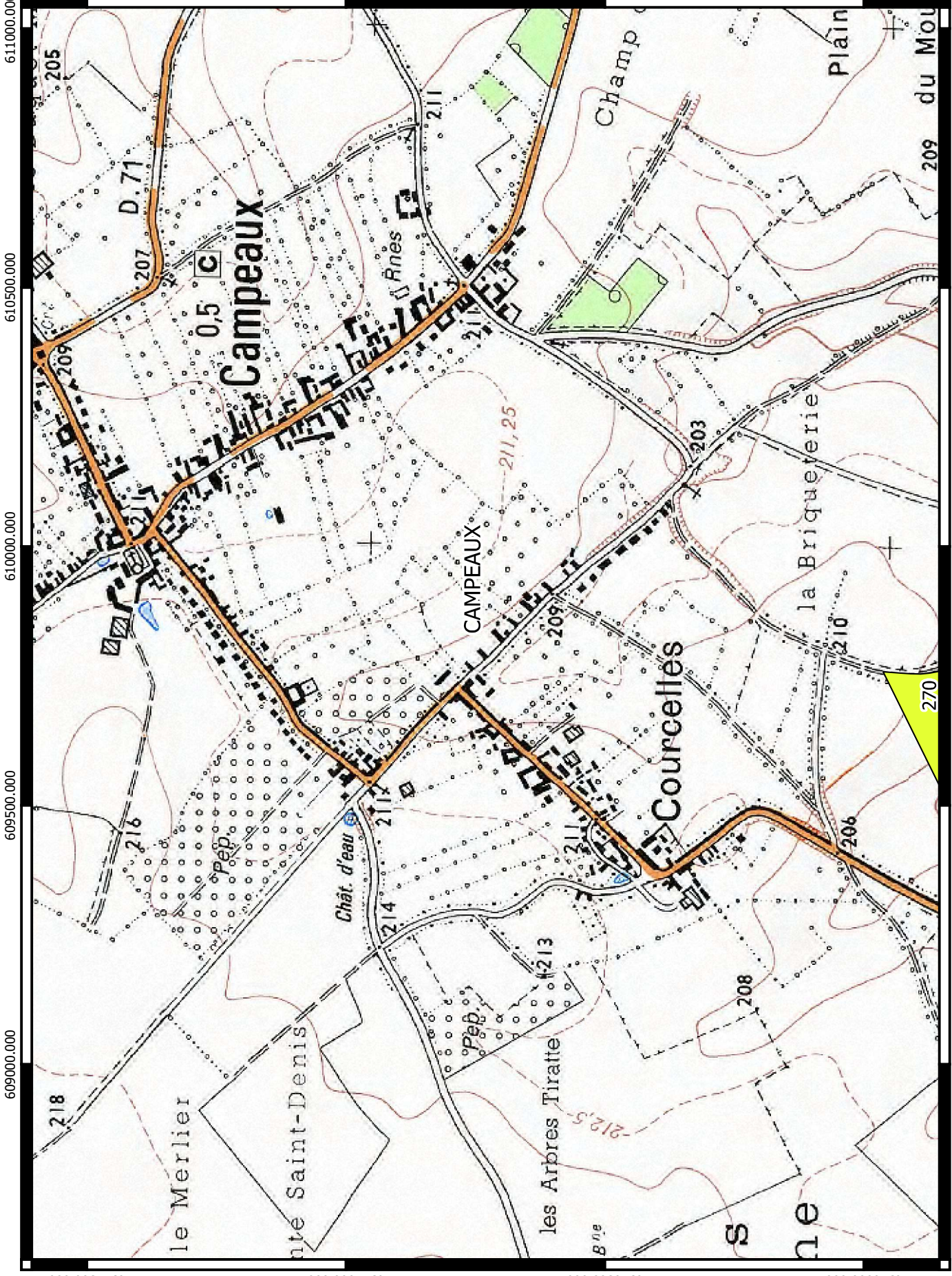

## Légende

- Commune
- Exclusions réglementaires
- Recommandations agronomiques**
- Ep\_adapté\_automme
- Ep\_adapté\_automme\_hydro
- Ep\_adapté
- Ep\_adapté\_hydro
- Ep\_adapté\_hydro
- Regl.ZV
- Enf/couv\_couv\_hydro
- Prairie/ Regl.ZV
- C.perennes/Regl.ZV\_hydro
- C.perennes/Regl.ZV\_couv

# Recommandations d'épandage des digestats brut et liquide - Plan d'épandage SAS BGS AGRI

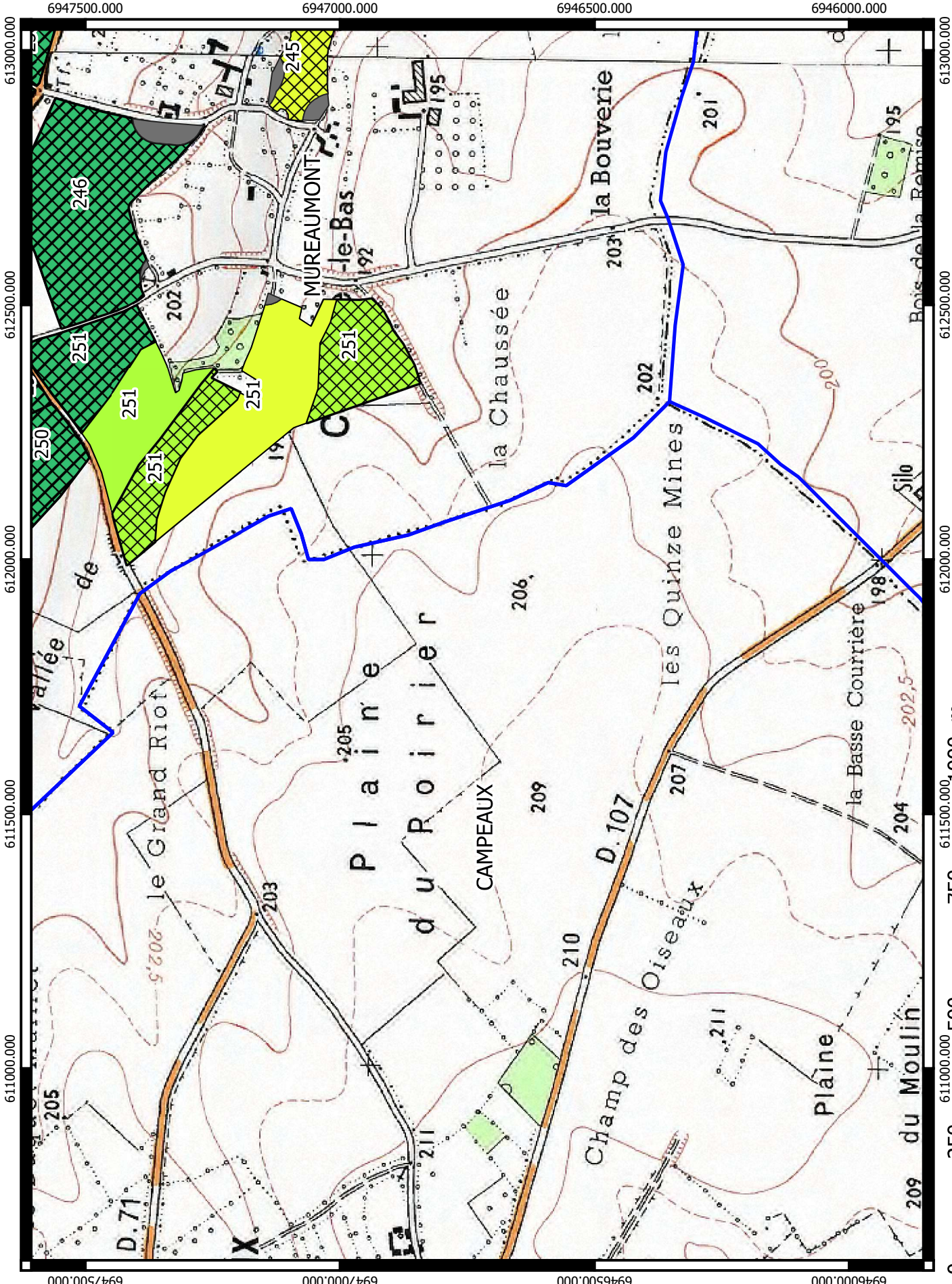

## Légende

- Commune
- Exclusions réglementaires
- Recommandations agronomiques
  - Ep\_adapté\_automne
  - Ep\_adapté\_automne\_hydro
  - Ep\_adapté
  - Ep\_adapté\_hydro
  - Ep\_adapté\_hydro
  - Regl.ZV
  - Enf/couv\_couv\_hydro
  - Prairie/ Regl.ZV
  - C.perennes/Regl.ZV\_hydro
  - C.perennes/Regl.ZV\_couv



# Recommandations d'épandage des digestats brut et liquide - Plan d'épandage SAS BGS AGRI



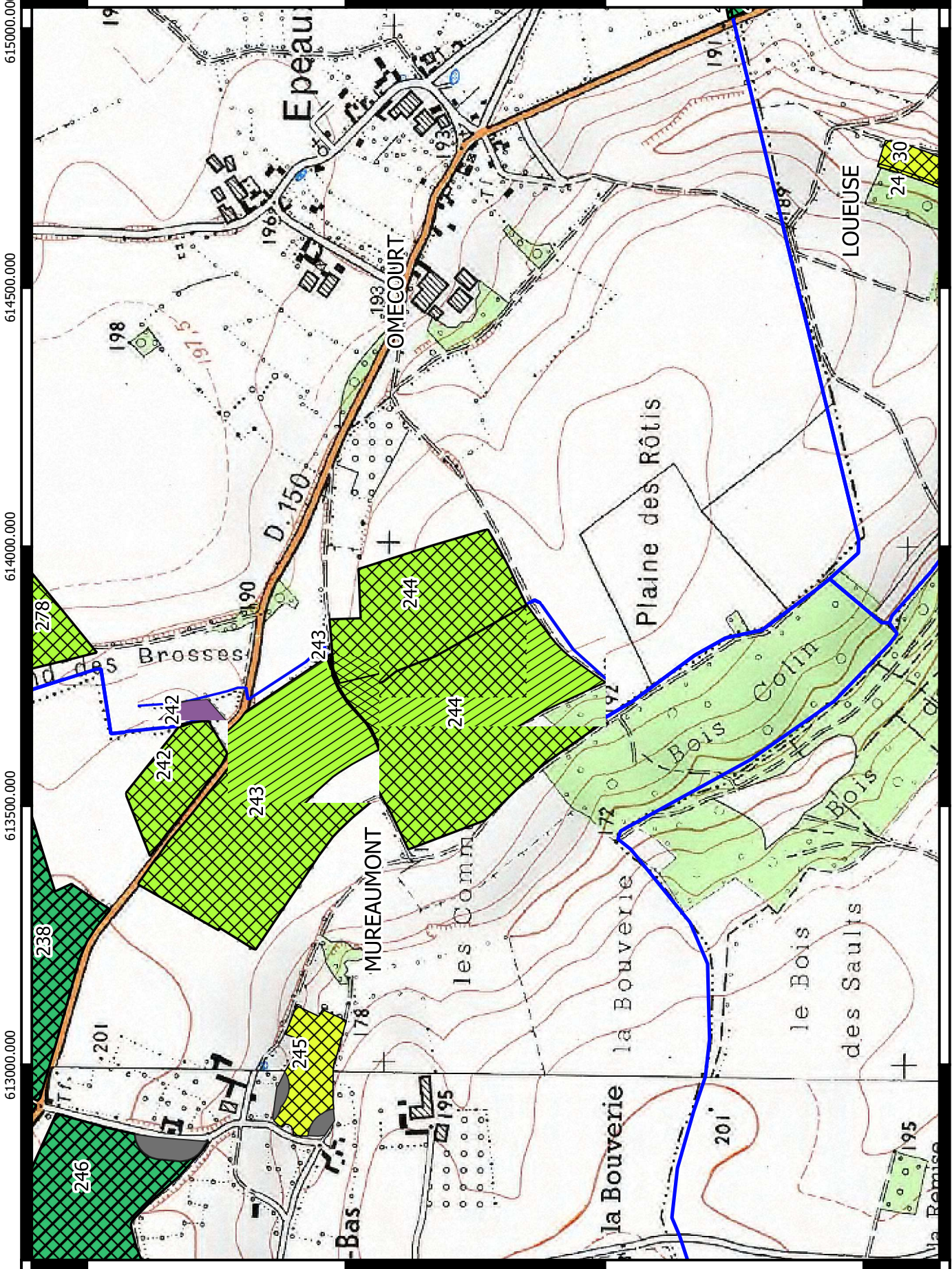







6947500.000 615000.000 6947000.000 6946500.000 6946000.000



## Légende

-  Commune
-  Exclusions réglementaires

## Recommandations agronomiques

-  Ep\_adapté\_automme
-  Ep\_adapté\_automme\_hydro
-  Ep\_adapté
-  Ep\_adapté\_hydro
-  Ep\_adapté\_hydro
-  Regl.ZV
-  Enf/couv\_couv\_hydro
-  Prairie/ Regl.ZV
-  C.perennes/Regl.ZV\_hydro
-  C.perennes/Regl.ZV\_couv

# Recommandations d'épandage des digestats brut et liquide - Plan d'épandage SAS BGS AGRI

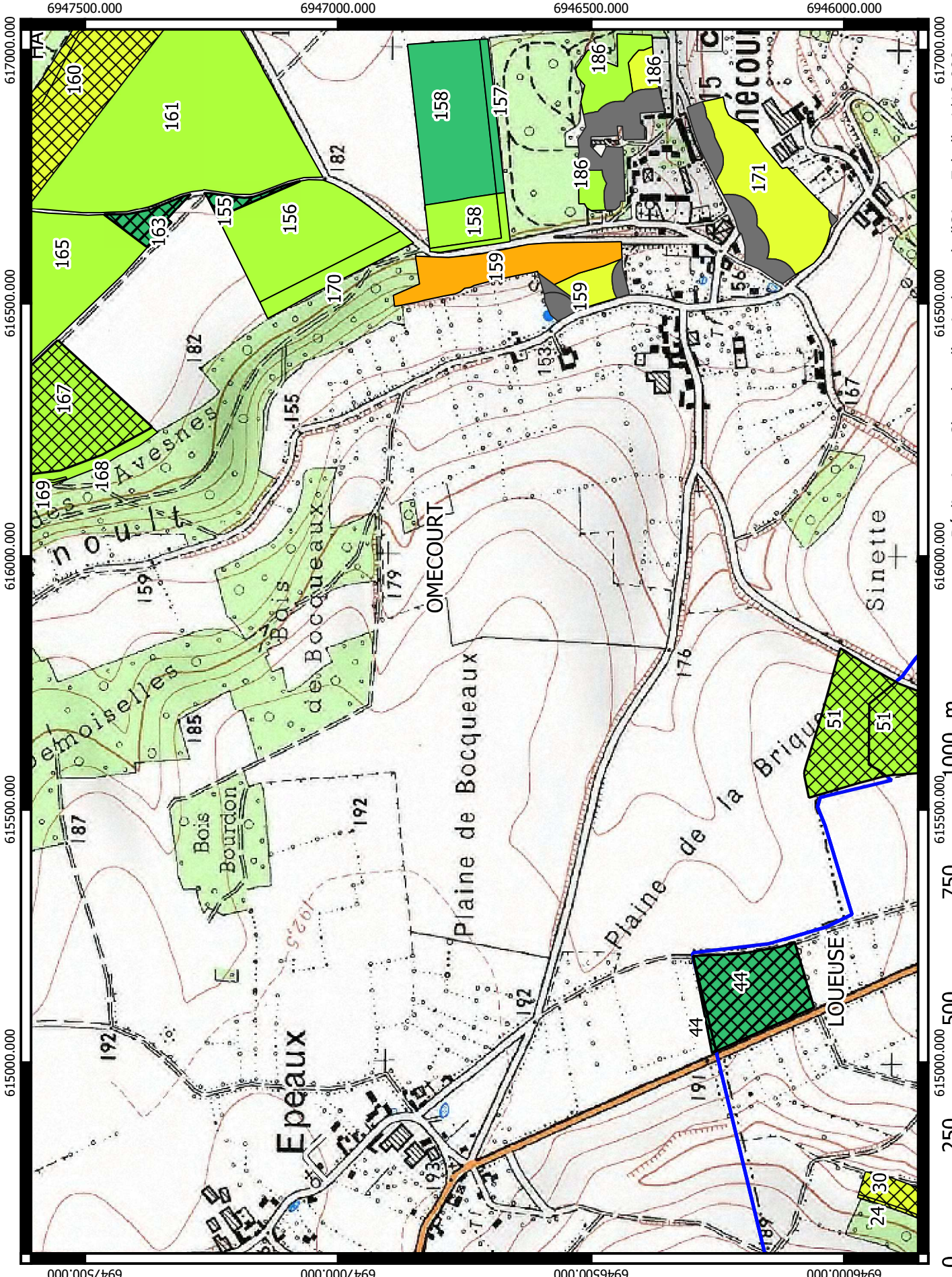

## Légende

- Commune
- Exclusions réglementaires
- Recommandations agronomiques**
- Ep\_adapté\_automme
- Ep\_adapté\_automme\_hydro
- Ep\_adapté
- Ep\_adapté\_hydro
- Ep\_adapté\_hydro
- Regl.ZV
- Enf/couv\_couv\_hydro
- Prairie/ Regl.ZV
- C.perennes/Regl.ZV\_hydro
- C.perennes/Regl.ZV\_couv

# Recommandations d'épandage des digestats brut et liquide - Plan d'épandage SAS BGS AGRI



## Légende

- Commune
- Exclusions réglementaires
- Recommandations agronomiques**
  - Ep\_adapté\_automne
  - Ep\_adapté\_automne\_hydro
  - Ep\_adapté\_hydro
  - Ep\_adapté\_hydro\_hydro
  - Regl.ZV
  - Enf/couv\_couv\_hydro
  - Prairie/ Regl.ZV
  - C.perennes/Regl.ZV\_hydro
  - C.perennes/Regl.ZV\_couv

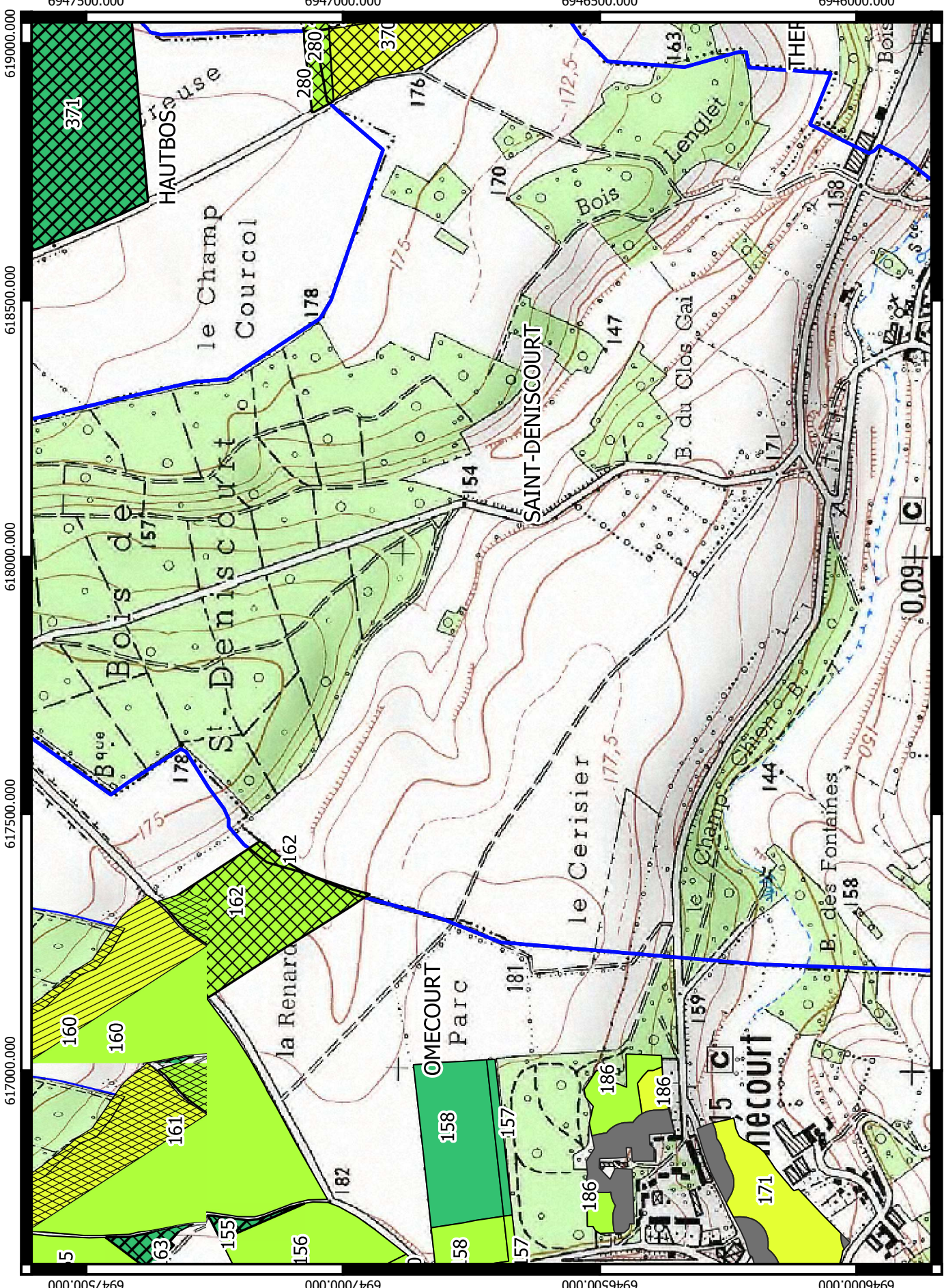

6947500.000 617000.000 617500.000 618000.000 618500.000 619000.000

6947000.000 617000.000 617500.000 618000.000 618500.000 619000.000

6946500.000 617000.000 617500.000 618000.000 618500.000 619000.000

6946000.000 617000.000 617500.000 618000.000 618500.000 619000.000

0 250 500 750 1000 m

Réalisation : Chambre d'agriculture de l'Oise- Echelle 1/10 000  
Source SCAN 25 2014

# Recommandations d'épandage des digestats brut et liquide - Plan d'épandage SAS BGS AGRI



**AGRICULTURES & TERRITOIRES**  
CHAMBRE D'AGRICULTURE OISE

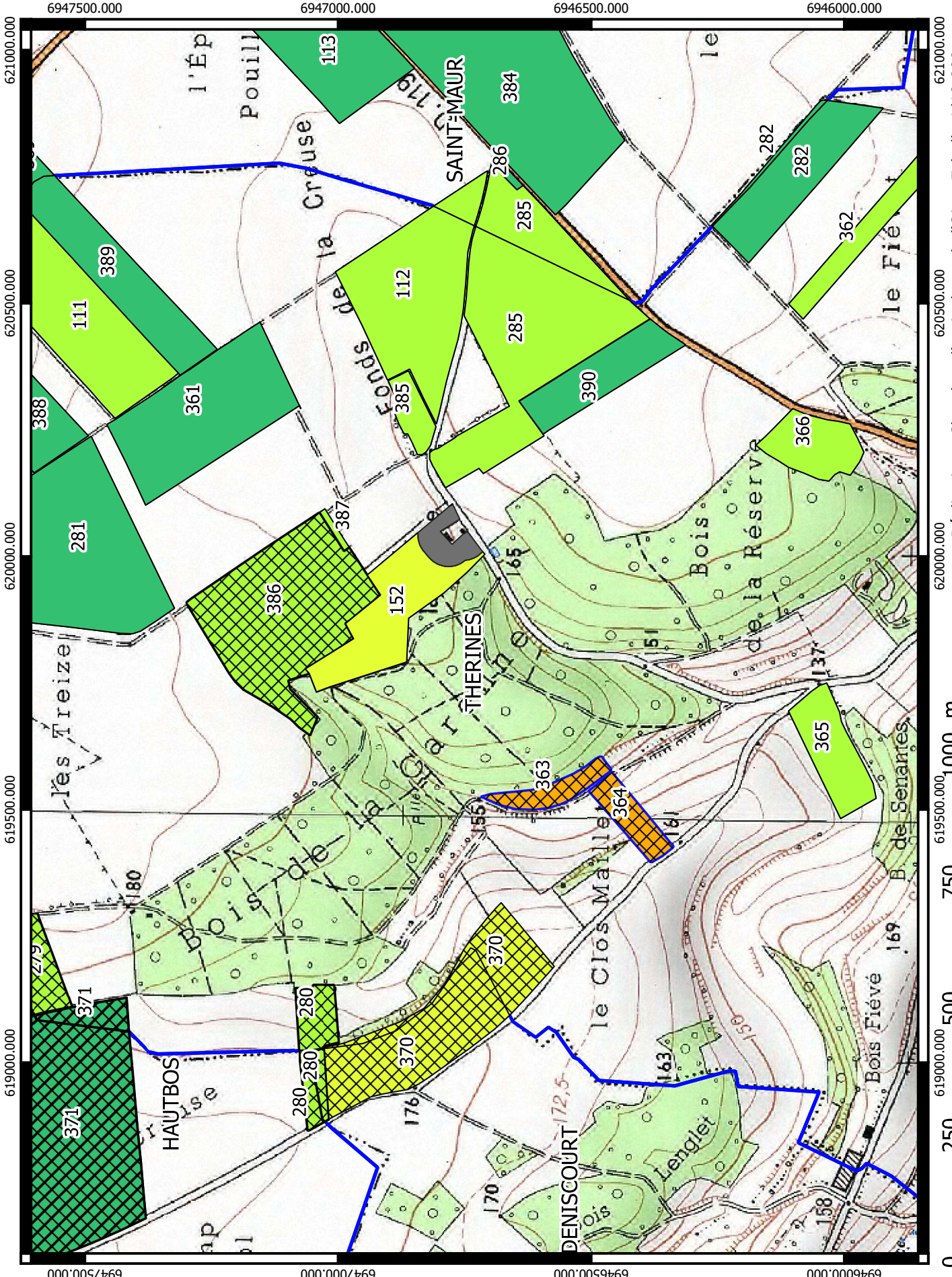

## Légende

- Commune
- Exclusions réglementaires
- Recommandations agronomiques**
- Ep\_adapté\_automme
- Ep\_adapté\_automme\_hydro
- Ep\_adapté
- Ep\_adapté\_hydro
- Ep\_adapté\_hydro
- Regl.ZV
- Enf/couv\_couv\_hydro
- Prairie/ Regl.ZV
- C.perennes/Regl.ZV\_hydro
- C.perennes/Regl.ZV\_couv



# Recommandations d'épandage des digestats brut et liquide - Plan d'épandage SAS BGS AGRI

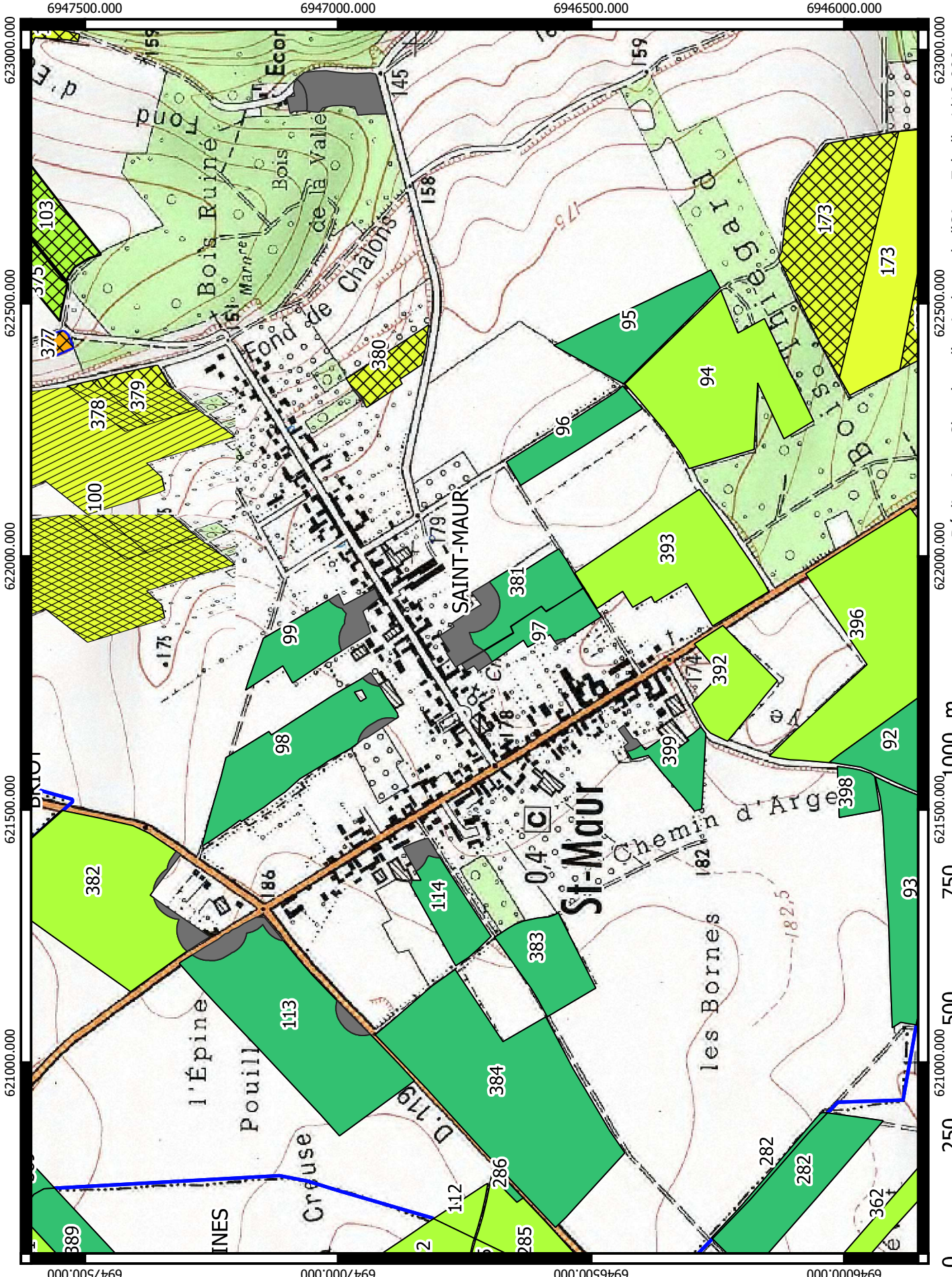

## Légende

- Commune
- Exclusions réglementaires
- Recommandations agronomiques**
- Ep\_adapté\_automme
- Ep\_adapté\_automme\_hydro
- Ep\_adapté
- Ep\_adapté\_hydro
- Ep\_adapté\_hydro
- Regl.ZV
- Enf/couv\_couv
- \_hydro
- Prairie/ Regl.ZV
- C.perennes/Regl.ZV
- \_hydro
- C.perennes/Regl.ZV
- \_couv



# Recommandations d'épandage des digestats brut et liquide - Plan d'épandage SAS BGS AGRI



6947500.000 625000.000 6947000.000 624500.000 6946500.000 624000.000 6946000.000 623500.000 623000.000 622500.000

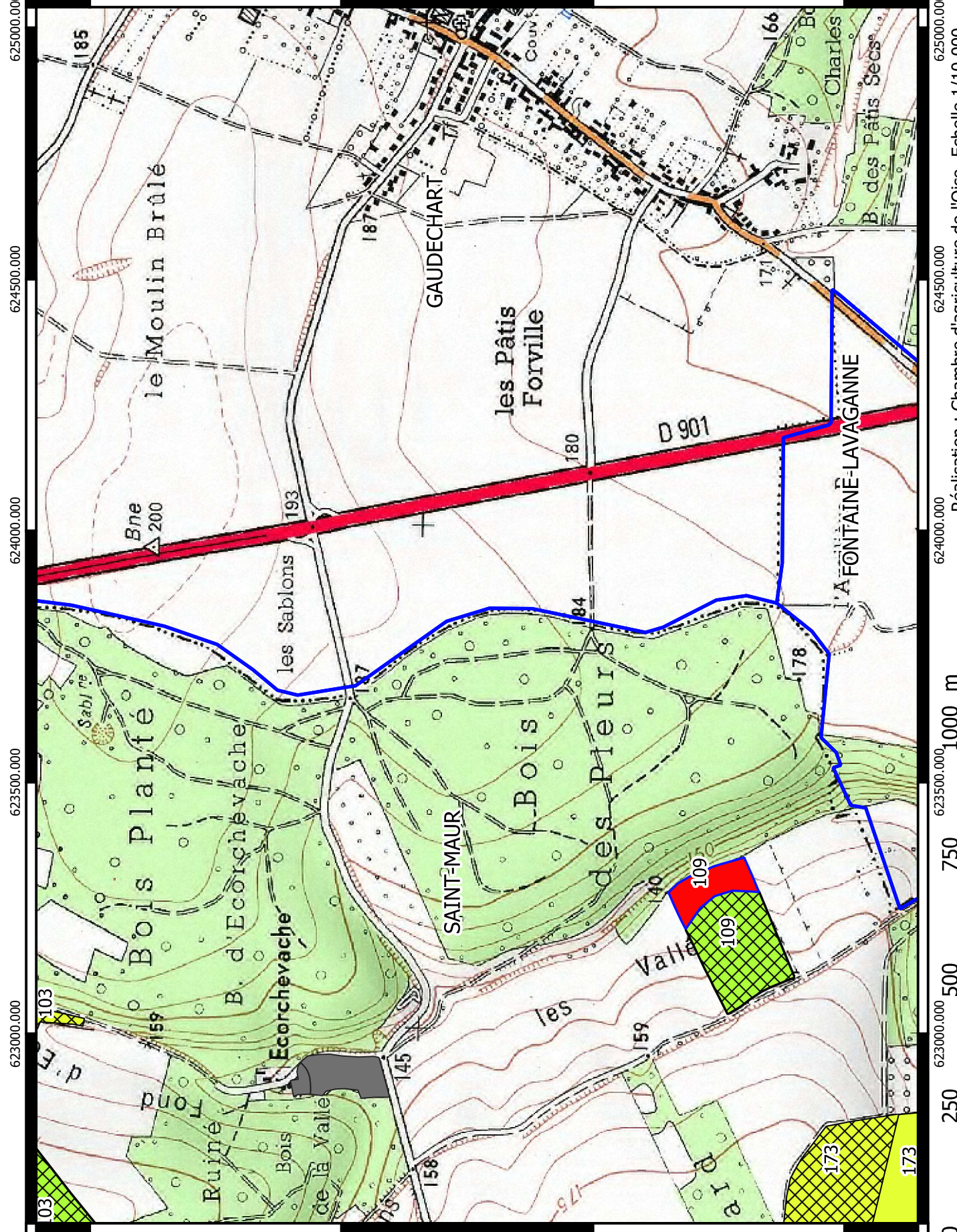

## Légende

- Commune
- Exclusions réglementaires
- Recommandations agronomiques**
- Ep\_adapté\_automme
- Ep\_adapté\_automme\_hydro
- Ep\_adapté
- Ep\_adapté\_hydro
- Ep\_adapté\_hydro
- Regl.ZV
- Enf/couv\_couv\_hydro
- Prairie/ Regl.ZV
- C.perennes/Regl.ZV\_hydro
- C.perennes/Regl.ZV\_couv

0 250 500 750 1000 m

Réalisation : Chambre d'agriculture de l'Oise- Echelle 1/10 000  
Source SCAN 25 2014

# Recommandations d'épandage des digestats brut et liquide - Plan d'épandage SAS BGS AGRI



## Légende

- Commune
- Exclusions réglementaires
- Recommandations agronomiques**
- Ep\_adapté\_automne
- Ep\_adapté\_automne\_hydro
- Ep\_adapté
- Ep\_adapté\_hydro
- Ep\_adapté\_hydro
- Regl.ZV
- Enf/couv\_couv\_hydro
- Prairie/ Regl.ZV
- C.perennes/Regl.ZV\_hydro
- C.perennes/Regl.ZV\_couv

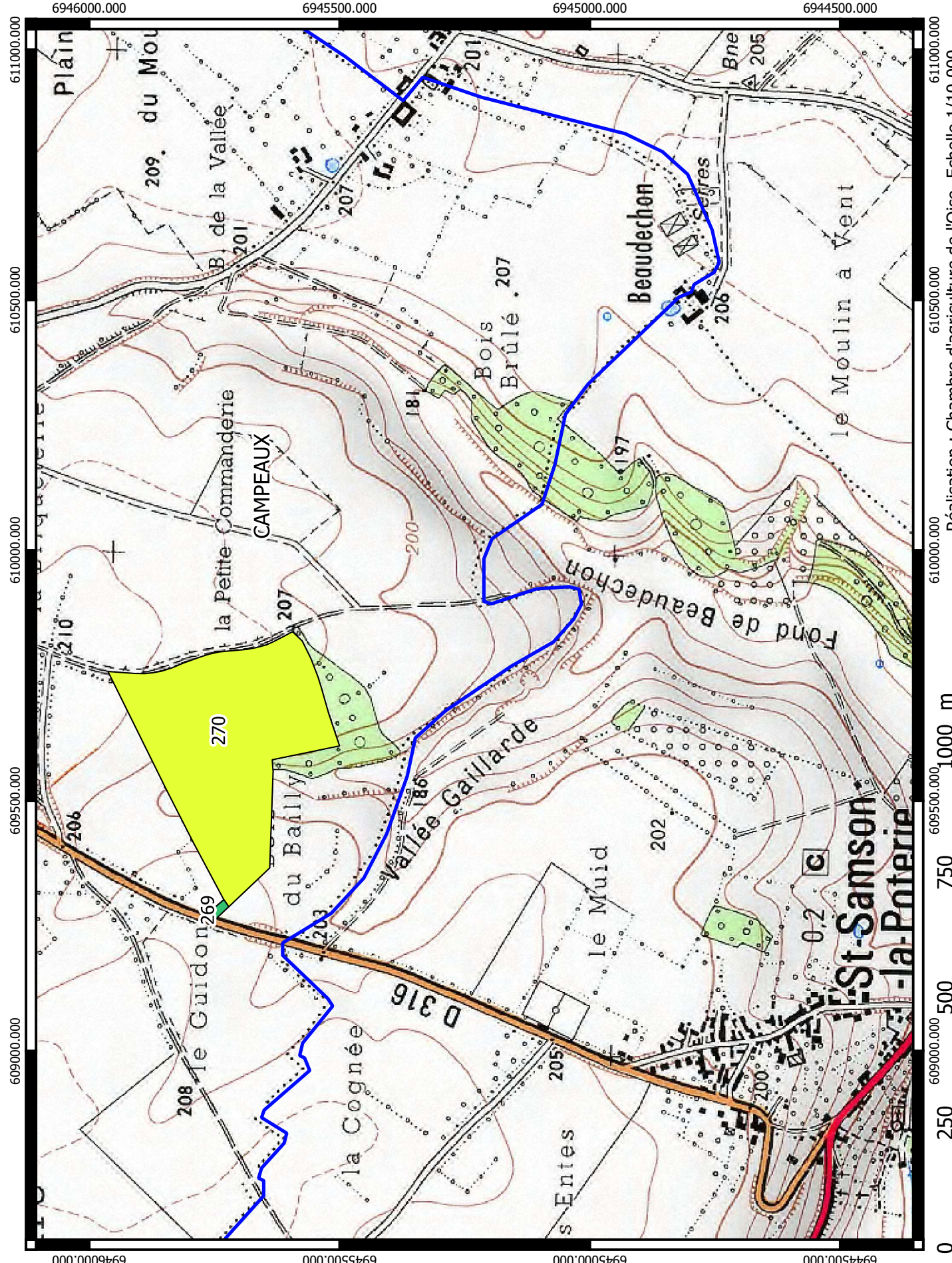

# Recommandations d'épandage des digestats brut et liquide - Plan d'épandage SAS BGS AGRI



6946000.000 6945500.000 6945000.000 6944500.000 613000.000 612500.000 612000.000 611500.000 611000.000

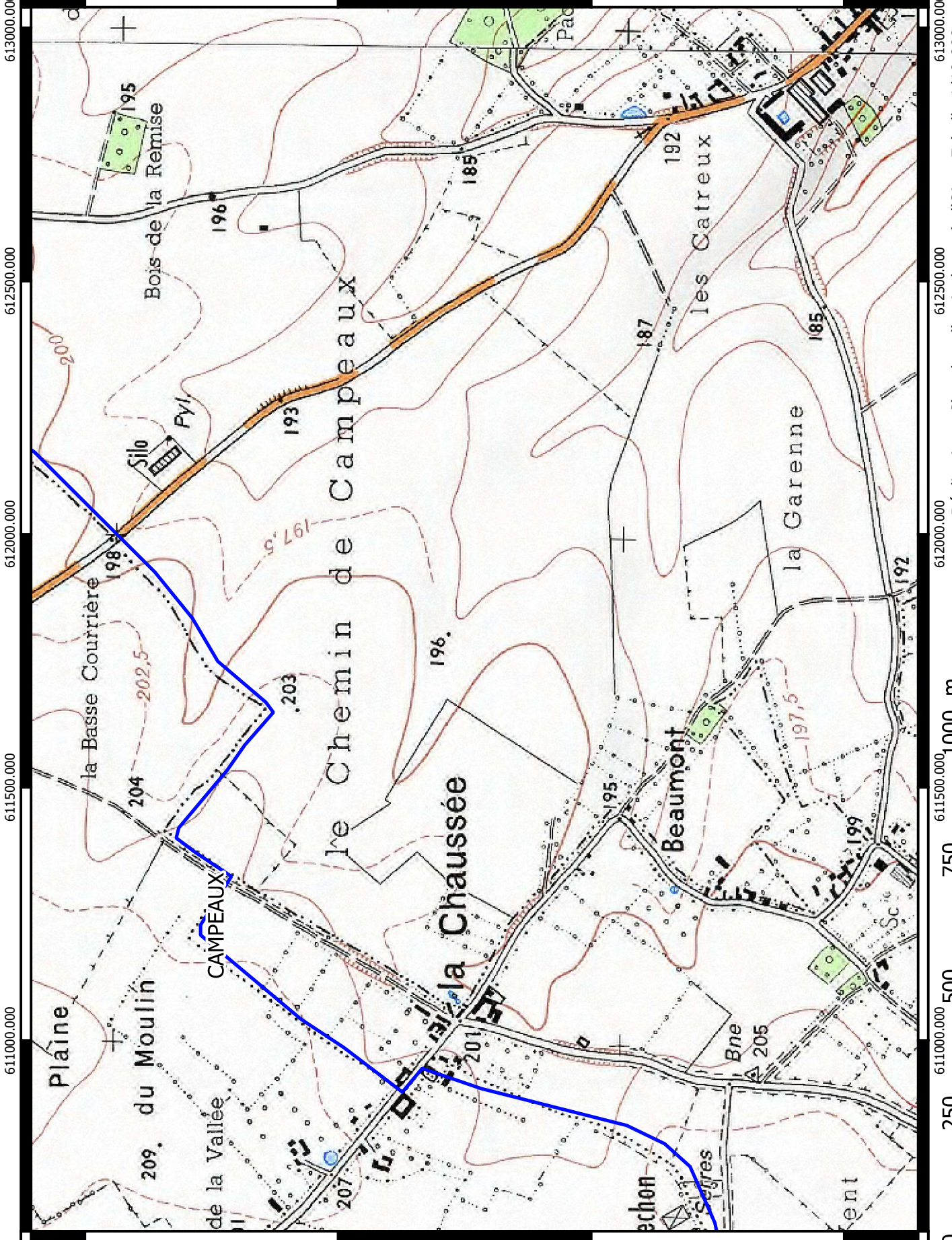

## Légende

- Commune
- Exclusions réglementaires
- Recommandations agronomiques**
- Ep\_adapté\_automme
- Ep\_adapté\_automme\_hydro
- Ep\_adapté
- Ep\_adapté\_hydro
- Ep\_adapté\_hydro
- Regl.ZV
- Enf/couv\_couv\_hydro
- Prairie/ Regl.ZV
- C.perennes/Regl.ZV\_hydro
- C.perennes/Regl.ZV\_couv

0 250 500 750 1000 m

Réalisation : Chambre d'agriculture de l'Oise- Echelle 1/10 000  
Source SCAN 25 2014

# Recommandations d'épandage des digestats brut et liquide - Plan d'épandage SAS BGS AGRI



6946000.000 6945500.000 6945000.000 6944500.000

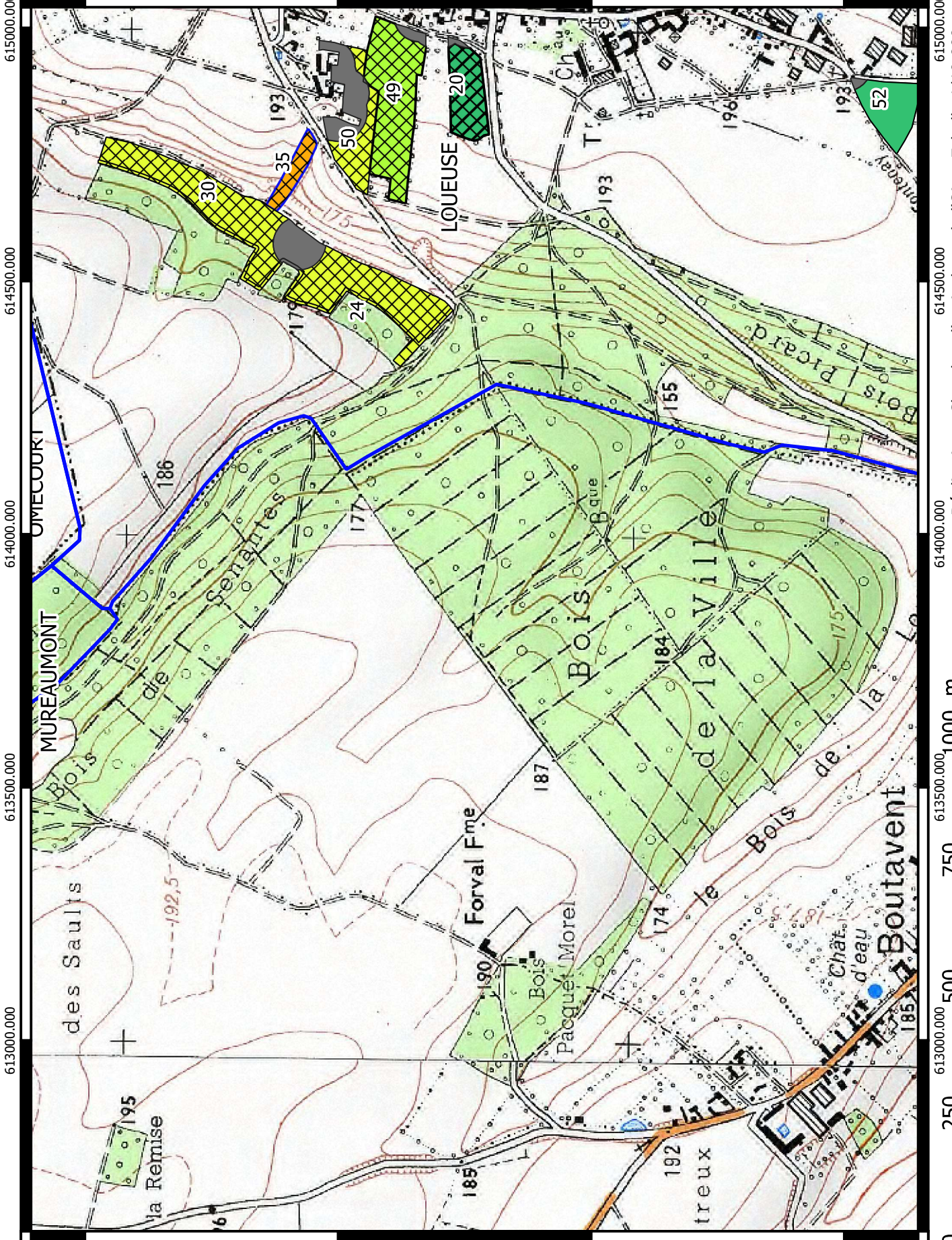

## Légende

- Commune
- Exclusions réglementaires
- Recommandations agronomiques**
- Ep\_adapté\_automme
- Ep\_adapté\_automme\_hydro
- Ep\_adapté\_hydro
- Ep\_adapté\_hydro
- Regl.ZV
- Enf/couv\_couv\_hydro
- Prairie/ Regl.ZV
- C.perennes/Regl.ZV\_hydro
- C.perennes/Regl.ZV\_couv



6946000.000 6945500.000 6945000.000 6944500.000

# Recommandations d'épandage des digestats brut et liquide - Plan d'épandage SAS BGS AGRI

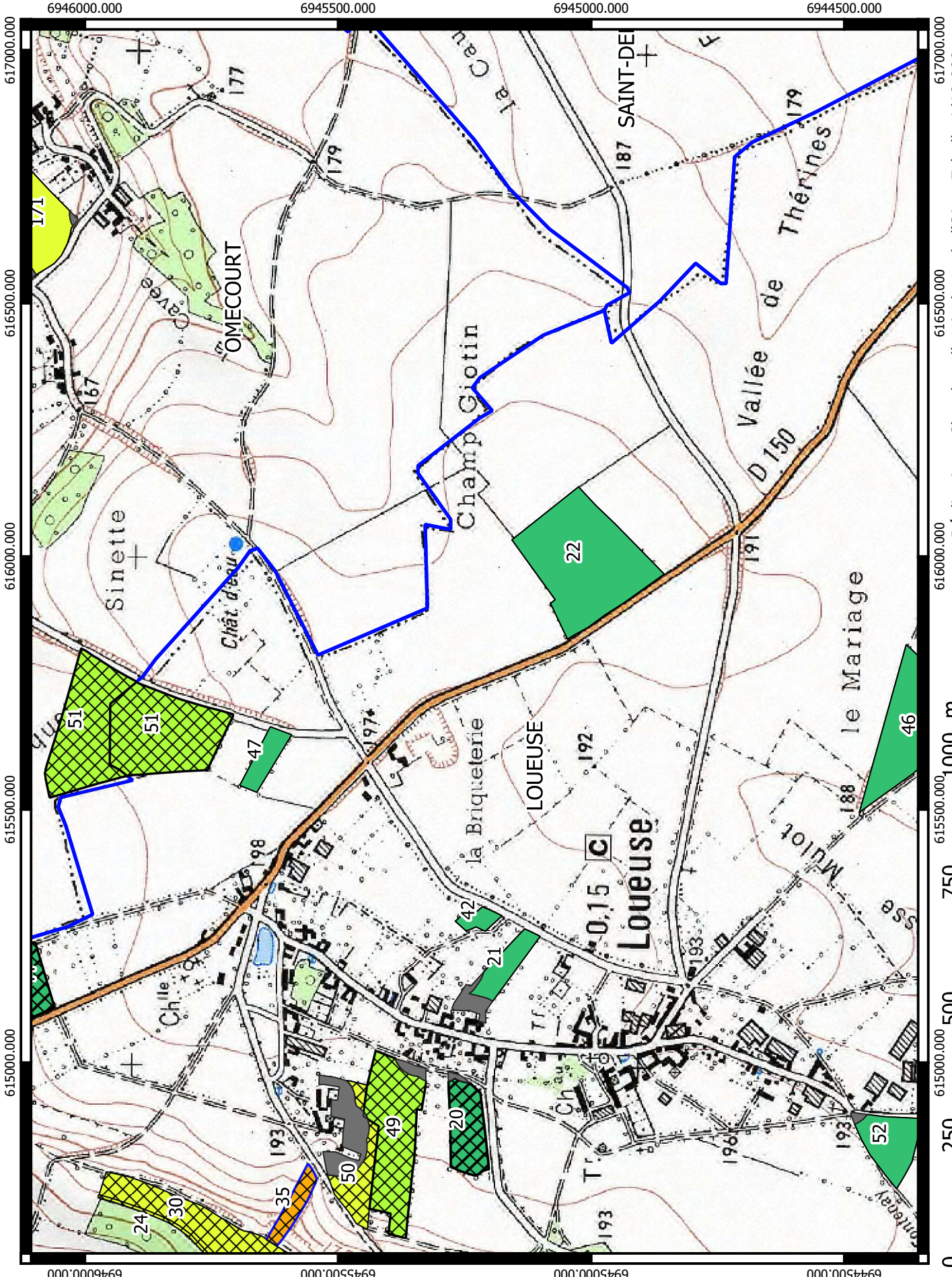

## Légende

- Commune
- Exclusions réglementaires
- Recommandations agronomiques**
- Ep\_adapté\_automme
- Ep\_adapté\_automme\_hydro
- Ep\_adapté
- Ep\_adapté\_hydro
- Ep\_adapté\_hydro
- Regl.ZV
- Enf/couv\_couv\_hydro
- Prairie/ Regl.ZV
- C.perennes/Regl.ZV\_hydro
- C.perennes/Regl.ZV\_couv

# Recommandations d'épandage des digestats brut et liquide - Plan d'épandage SAS BGS AGRI

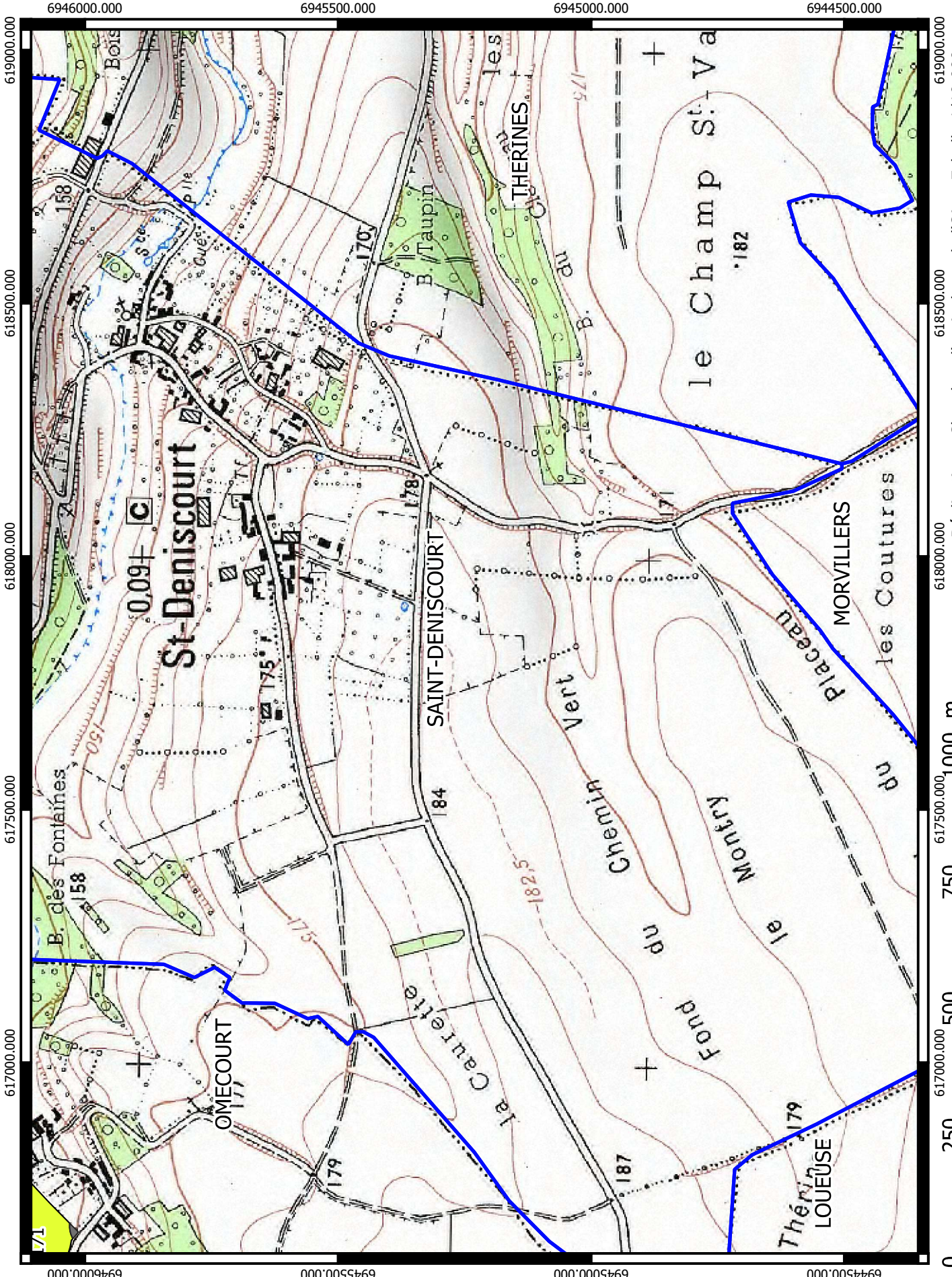

## Légende

- Commune
- Exclusions réglementaires
- Recommandations agronomiques**
- Ep\_adapté\_automne
- Ep\_adapté\_automne\_hydro
- Ep\_adapté
- Ep\_adapté\_hydro
- Ep\_adapté\_hydro
- Regl.ZV
- Enf/couv\_couv\_hydro
- Prairie/ Regl.ZV
- C.perennes/Regl.ZV\_hydro
- C.perennes/Regl.ZV\_couv

# Recommandations d'épandage des digestats brut et liquide - Plan d'épandage SAS BGS AGRI

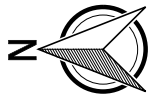

## Légende

- Commune
- Exclusions réglementaires
- Recommandations agronomiques**
- Ep\_adapté\_automme
- Ep\_adapté\_automme\_hydro
- Ep\_adapté
- Ep\_adapté\_hydro
- Ep\_adapté\_hydro
- Regl.ZV
- Enf/couv\_couv\_hydro
- Prairie/ Regl.ZV
- C.perennes/Regl.ZV\_hydro
- C.perennes/Regl.ZV\_couv

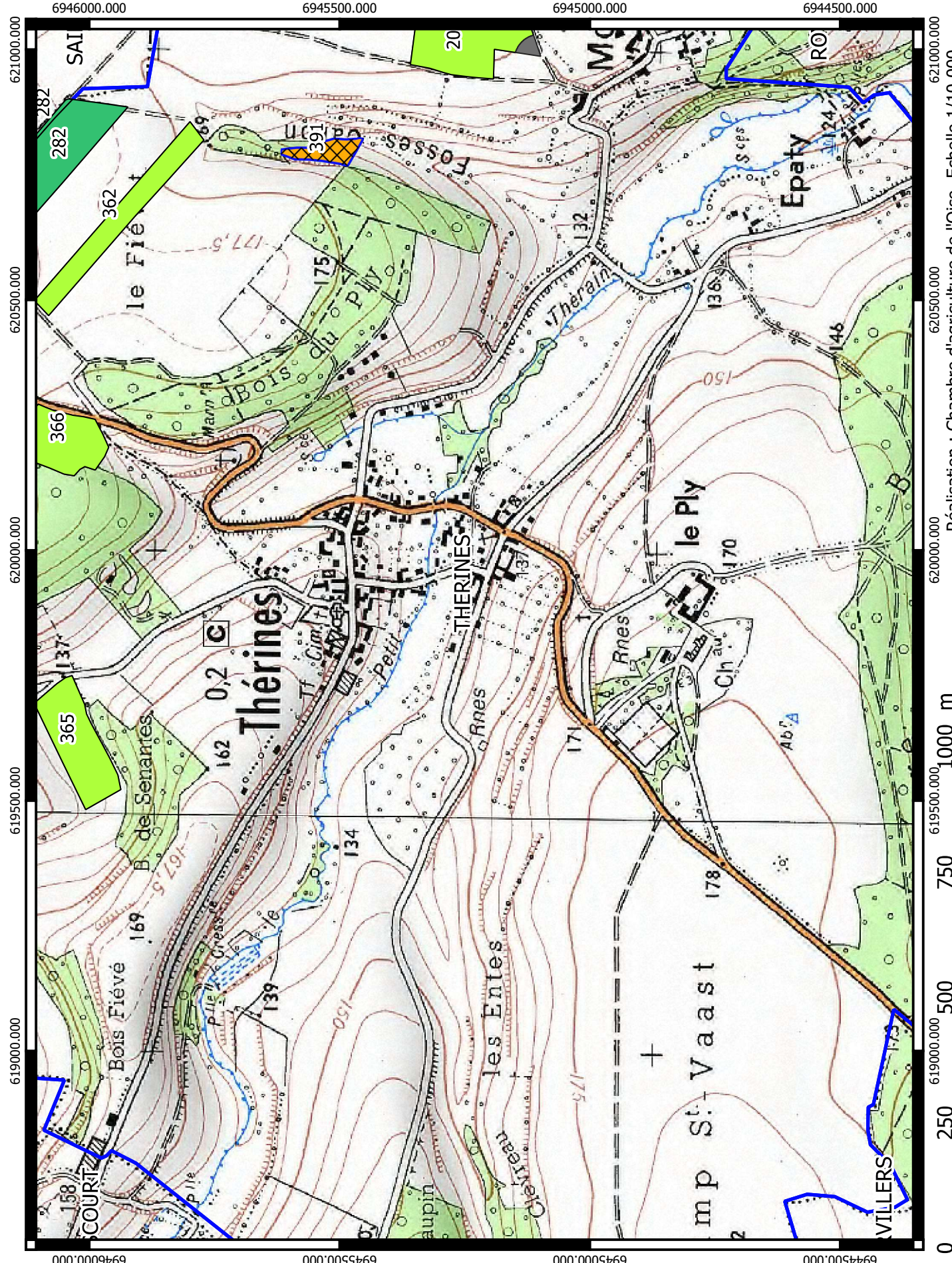

# Recommandations d'épandage des digestats brut et liquide - Plan d'épandage SAS BGS AGRI

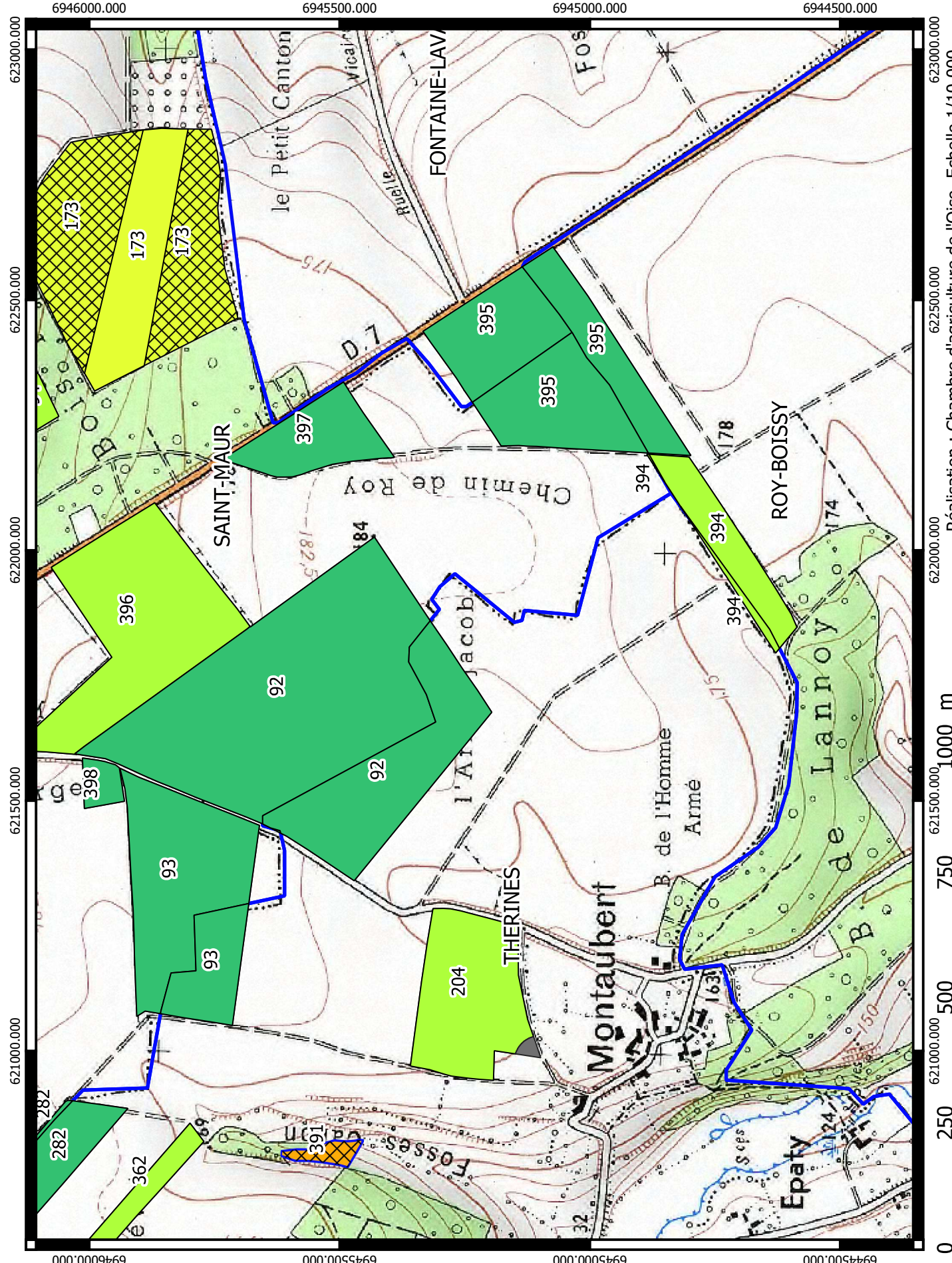

## Légende

- Commune
- Exclusions réglementaires
- Recommandations agronomiques**
- Ep\_adapté\_automme
- Ep\_adapté\_automme\_hydro
- Ep\_adapté
- Ep\_adapté\_hydro
- Ep\_adapté\_hydro
- Regl.ZV
- Enf/couv\_couv\_hydro
- Prairie/ Regl.ZV
- C.perennes/Regl.ZV\_hydro
- C.perennes/Regl.ZV\_couv



# Recommandations d'épandage des digestats brut et liquide - Plan d'épandage SAS BGS AGRI



6946000.000 6945500.000 6945000.000 6944500.000

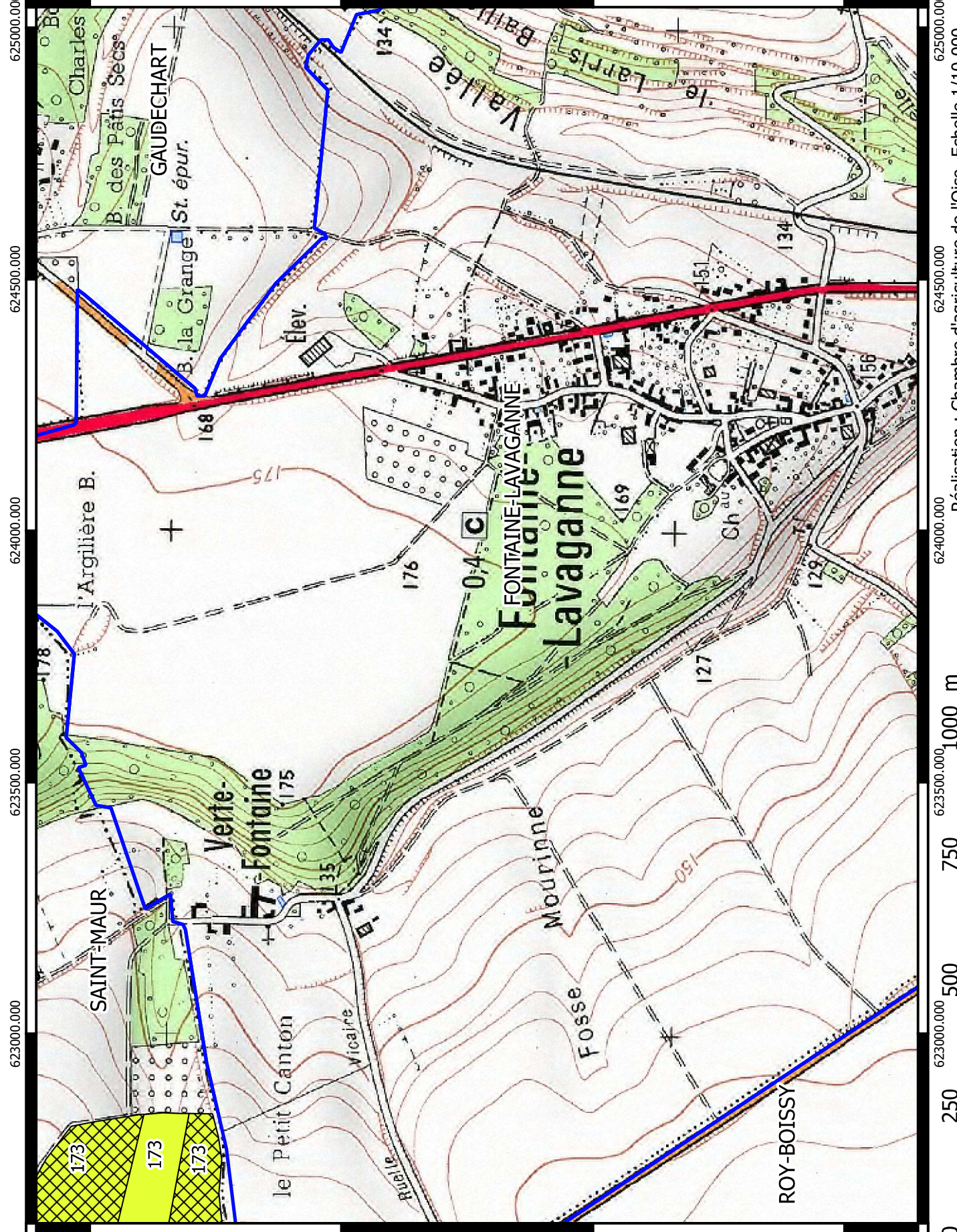

## Légende

- Commune
- Exclusions réglementaires
- Recommandations agronomiques**
- Ep\_adapté\_automme
- Ep\_adapté\_automme\_hydro
- Ep\_adapté
- Ep\_adapté\_hydro
- Ep\_adapté\_hydro
- Regl.ZV
- Enf/couv\_couv\_hydro
- Prairie/ Regl.ZV
- C.perennes/Regl.ZV\_hydro
- C.perennes/Regl.ZV\_couv

# Recommandations d'épandage des digestats brut et liquide - Plan d'épandage SAS BGS AGRI

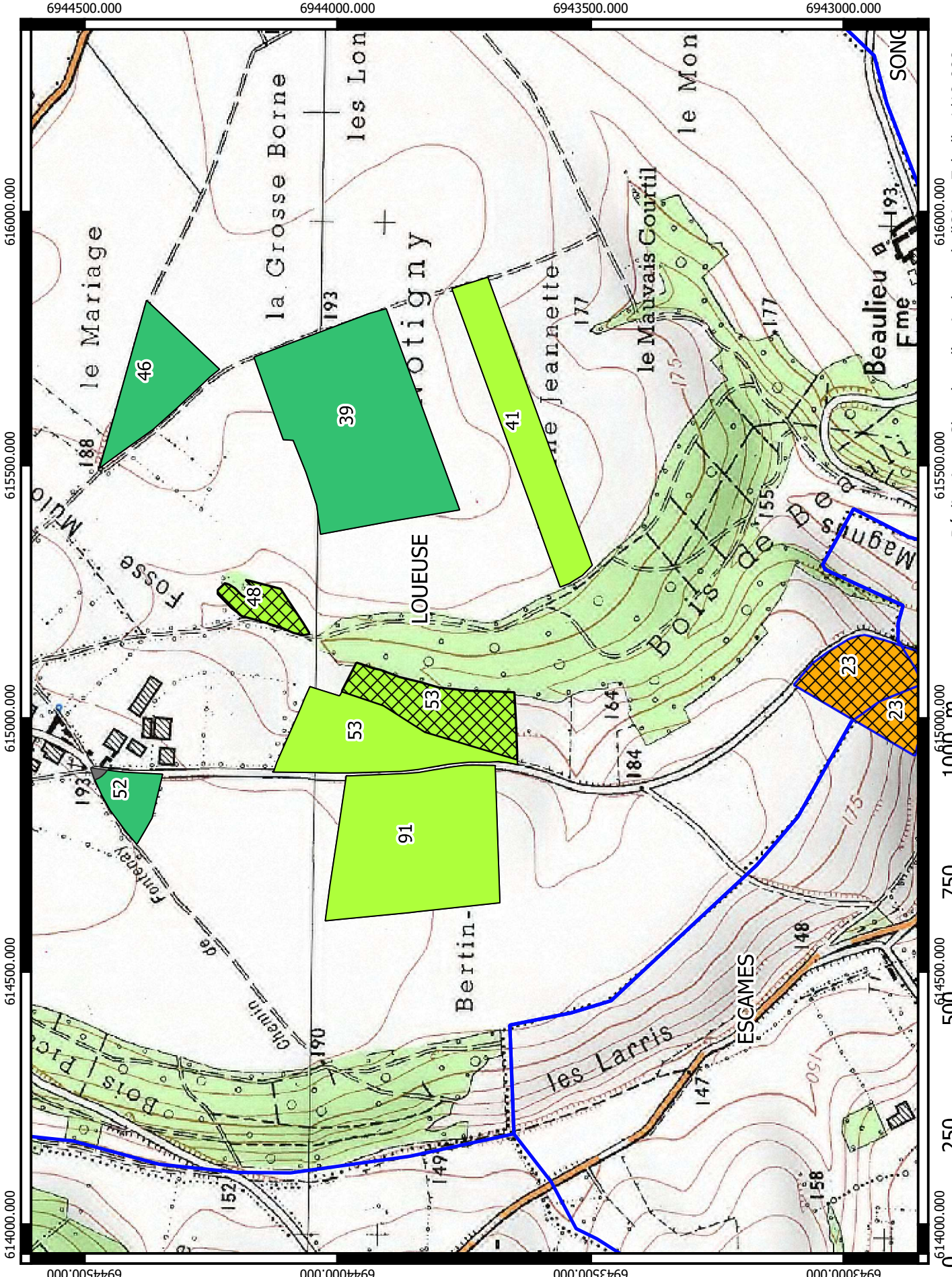

## Légende

- Commune
- Exclusions réglementaires
- Recommandations agronomiques**
- Ep\_adapté\_automme
- Ep\_adapté\_automme\_hydro
- Ep\_adapté
- Ep\_adapté\_hydro
- Ep\_adapté\_hydro
- Regl.ZV
- Enf/couv\_couv\_hydro
- Prairie/ Regl.ZV
- C.perennes/Regl.ZV\_hydro
- C.perennes/Regl.ZV\_couv







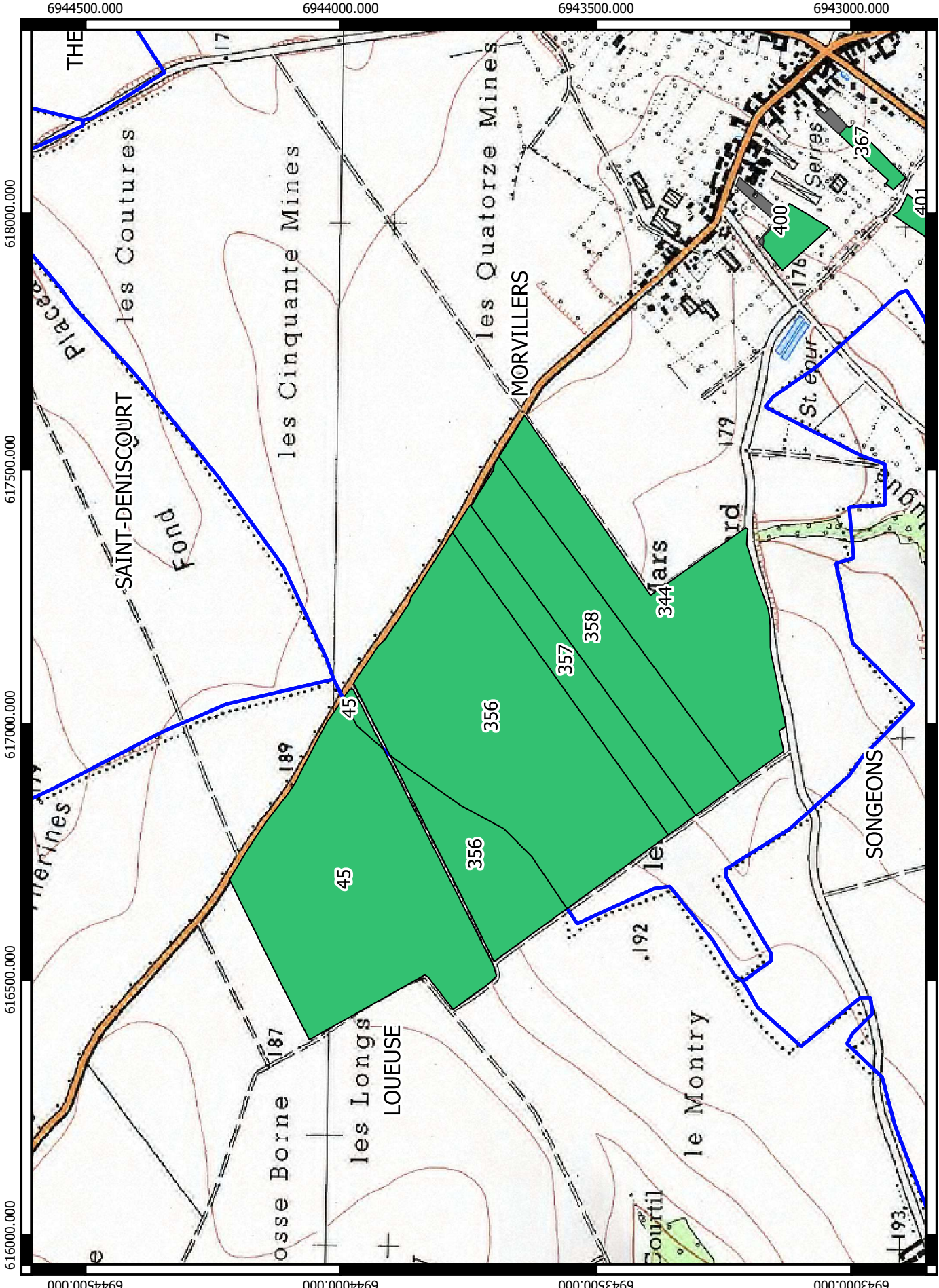





0 250 500 750 1000 m

Réalisation : Chambre d'agriculture de l'Oise- Echelle 1/10 000  
Source SCAN 25 2014

# Recommandations d'épandage des digestats brut et liquide - Plan d'épandage SAS BGS AGRI



## Légende

-  Commune
-  Exclusions réglementaires
- Recommandations agronomiques**
-  Ep\_adapté\_automme
-  Ep\_adapté\_automme\_hydro
-  Ep\_adapté
-  Ep\_adapté\_hydro
-  Ep\_adapté\_hydro
-  Regl.ZV
-  Enf/couv\_couv\_hydro
-  Prairie/ Regl.ZV
-  C.perennes/Regl.ZV\_hydro
-  C.perennes/Regl.ZV\_couv



Réalisation : Chambre d'agriculture de l'Oise- Echelle 1/10 000  
Source SCAN 25 2014

# Recommandations d'épandage des digestats brut et liquide - Plan d'épandage SAS BGS AGRI

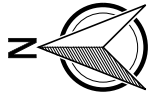

6944500.000

6944000.000

6943500.000

6943000.000

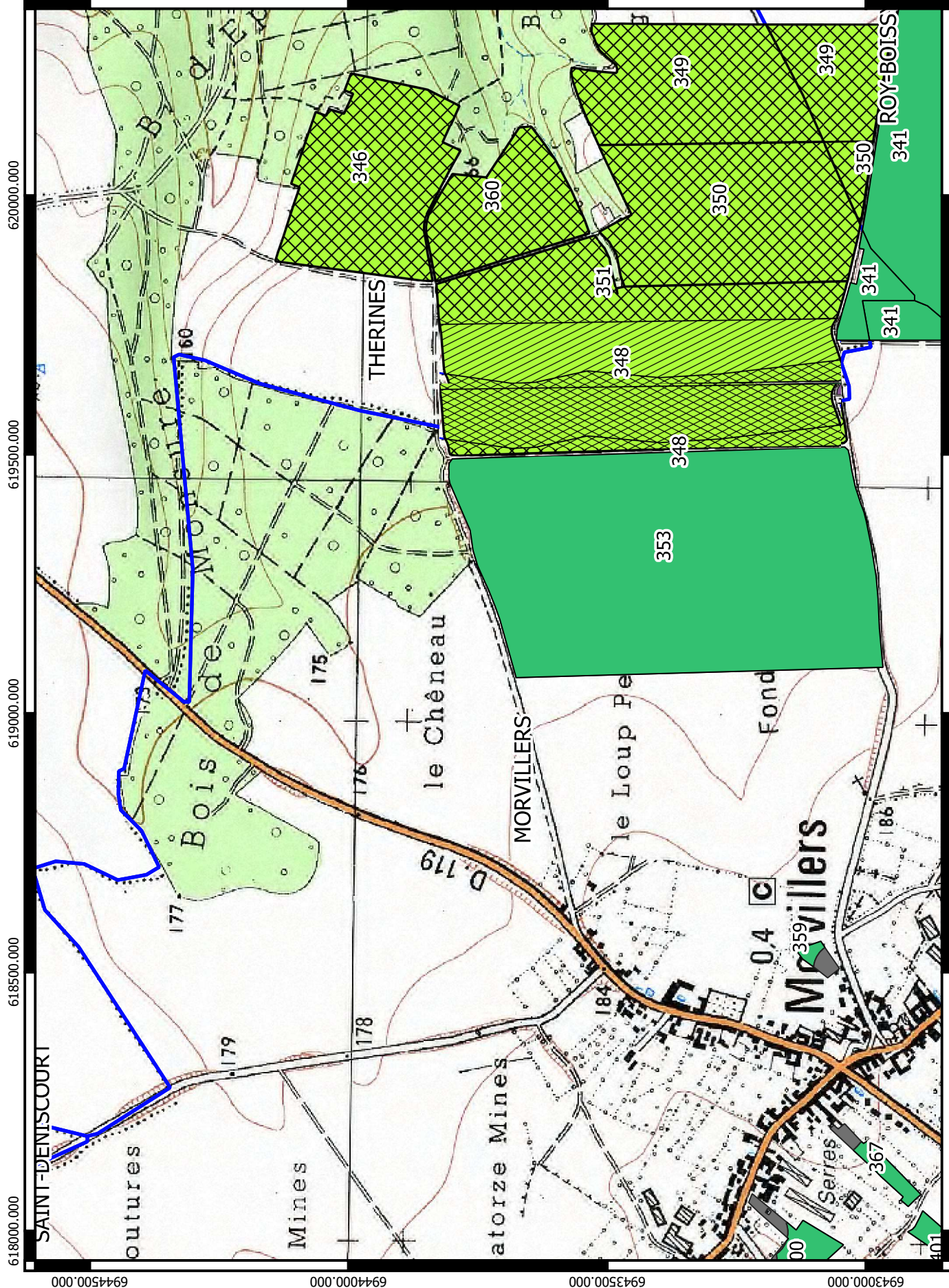

## Légende

- Commune
- Exclusions réglementaires
- Ep\_adapté\_automme
- Ep\_adapté\_automme\_hydro
- Ep\_adapté
- Ep\_adapté\_hydro
- Ep\_adapté\_hydro
- Regl.ZV
- Enf/couv\_couv\_hydro
- Prairie/ Regl.ZV
- C.perennes/Regl.ZV\_hydro
- C.perennes/Regl.ZV\_couv

618000.000

618500.000

619000.000

619500.000

620000.000

0

250

500

750

1000 m

# Recommandations d'épandage des digestats brut et liquide - Plan d'épandage SAS BGS AGRI



6944500.000

6944000.000

6943500.000

6943000.000

622000.000

621500.000

621000.000

620500.000

620000.000

622000.000

621500.000

621000.000

620500.000

620000.000

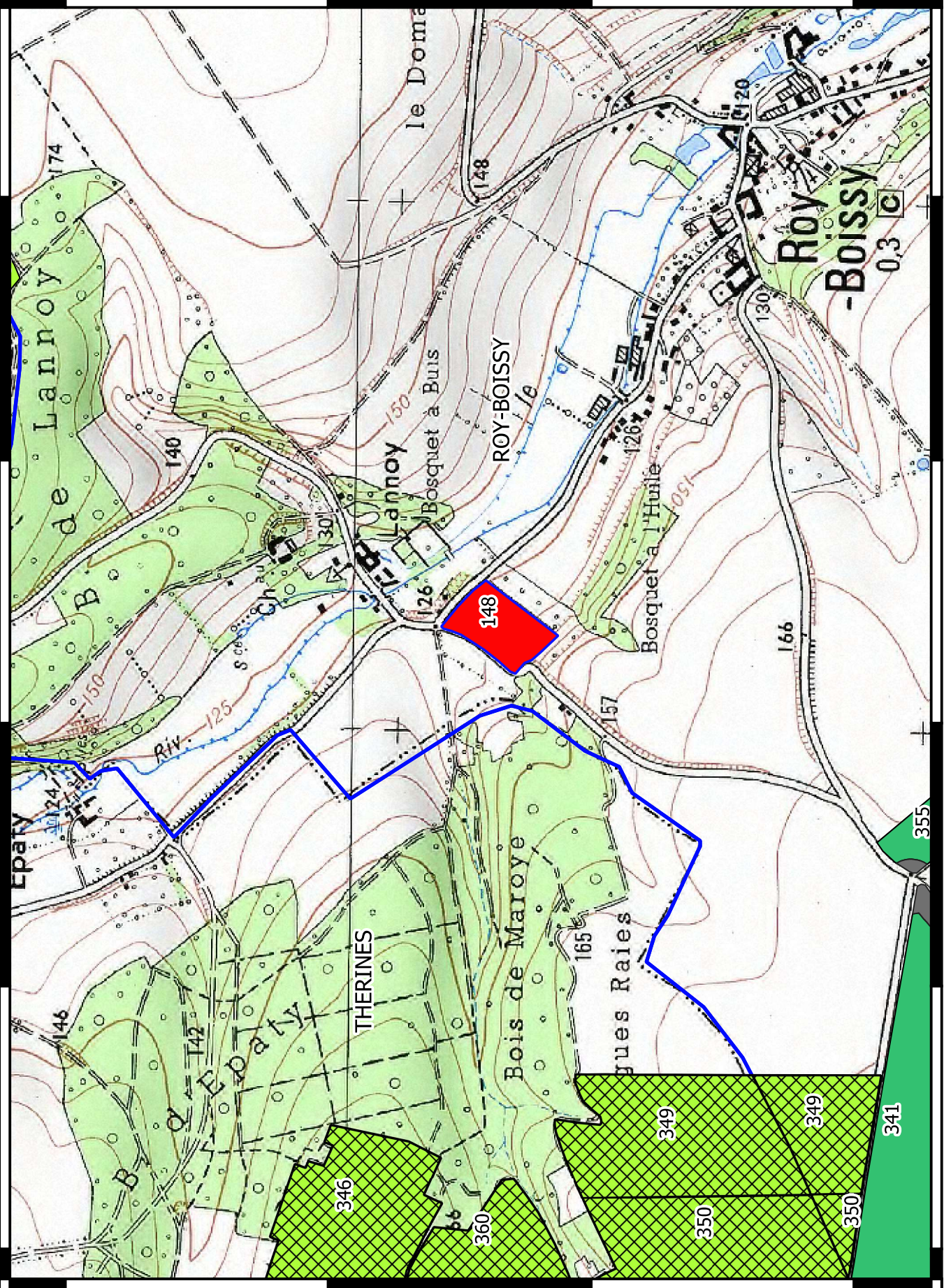

## Légende

- Commune
- Exclusions réglementaires

## Recommandations agronomiques

- Ep\_adapté\_automme
- Ep\_adapté\_automme\_hydro
- Ep\_adapté
- Ep\_adapté\_hydro
- Ep\_adapté\_hydro
- Regl.ZV
- Enf/couv\_couv\_hydro
- Prairie/ Regl.ZV
- C.perennes/Regl.ZV\_hydro
- C.perennes/Regl.ZV\_couv

Réalisation : Chambre d'agriculture de l'Oise- Echelle 1/10 000  
Source SCAN 25 2014



# Recommandations d'épandage des digestats brut et liquide - Plan d'épandage SAS BGS AGRI



6943000.000 6942500.000 6942000.000 6941500.000



## Légende

- Commune
- Exclusions réglementaires
- Recommandations agronomiques**
- Ep\_adapté\_automme
- Ep\_adapté\_automme\_hydro
- Ep\_adapté\_hydro
- Ep\_adapté\_hydro
- Regl.ZV
- Enf/couv\_couv\_hydro
- Prairie/ Regl.ZV
- C.perennes/Regl.ZV\_hydro
- C.perennes/Regl.ZV\_couv

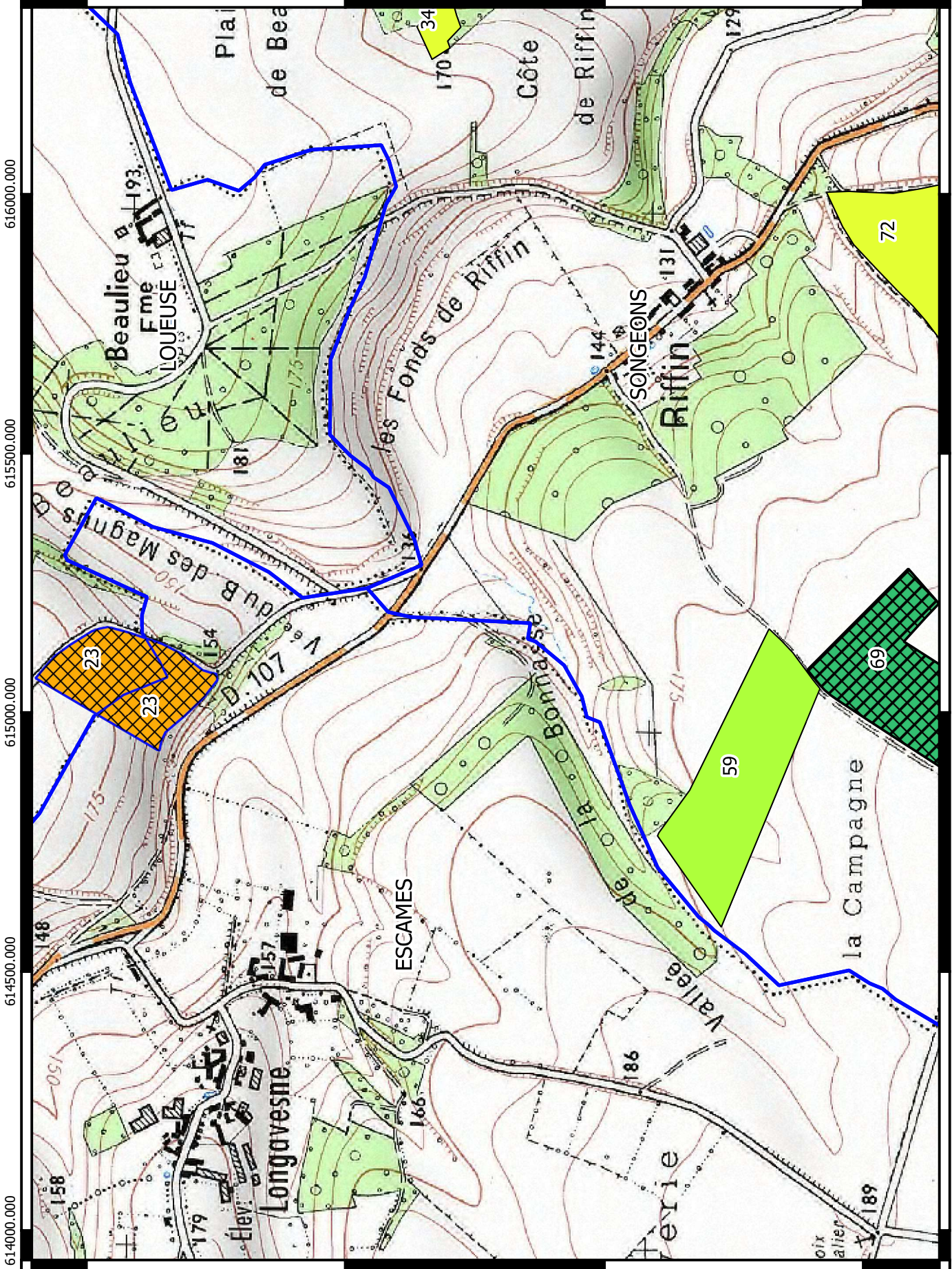

614000.000 614500.000 615000.000 615500.000 616000.000



Réalisation : Chambre d'agriculture de l'Oise- Echelle 1/10 000  
Source SCAN 25 2014

# Recommandations d'épandage des digestats brut et liquide - Plan d'épandage SAS BGS AGRI



6943000.000 6942500.000 6942000.000 6941500.000

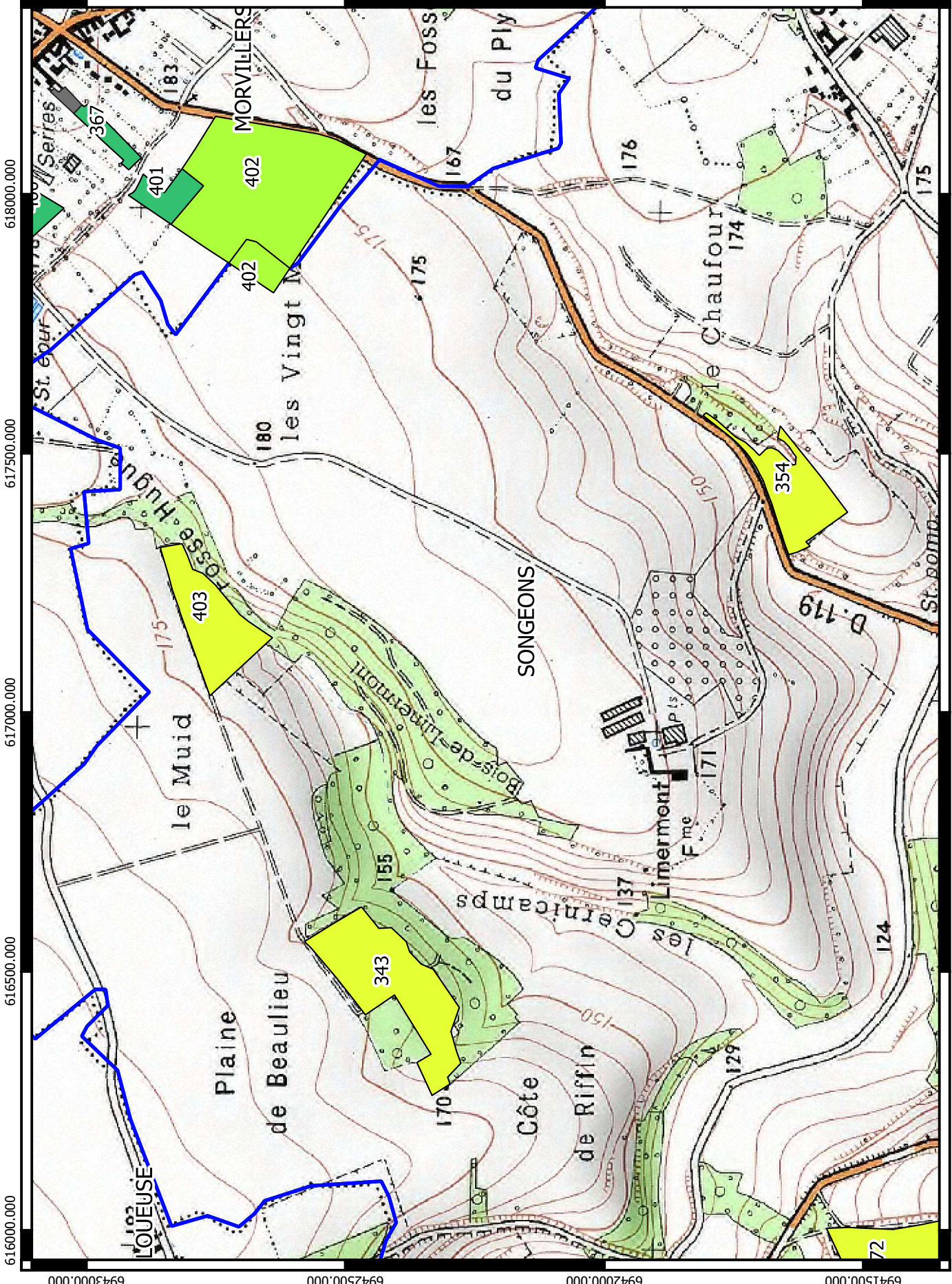

## Légende

- Commune
- Exclusions réglementaires
- Recommandations agronomiques**
- Ep\_adapté\_automme
- Ep\_adapté\_automme\_hydro
- Ep\_adapté\_hydro
- Ep\_adapté\_hydro
- Regl.ZV
- Enf/couv\_couv\_hydro
- Prairie/ Regl.ZV
- C.perennes/Regl.ZV\_hydro
- C.perennes/Regl.ZV\_couv

616000.000 617000.000 617500.000 618000.000



618000.000  
Réalisation : Chambre d'agriculture de l'Oise- Echelle 1/10 000  
Source SCAN 25 2014

# Recommandations d'épandage des digestats brut et liquide - Plan d'épandage SAS BGS AGRI

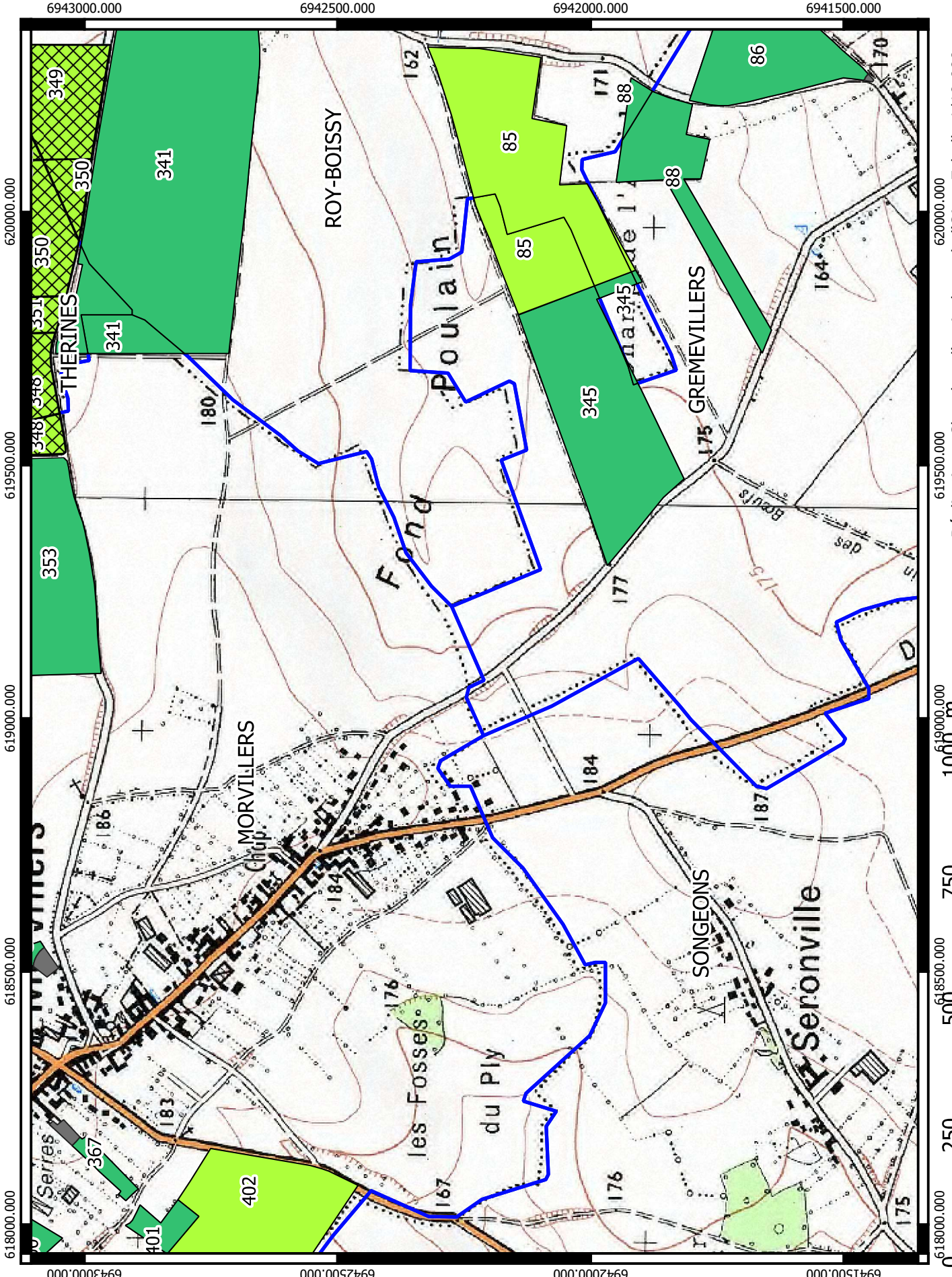

## Légende

- Commune
- Exclusions réglementaires
- Recommandations agronomiques**
  - Ep\_adapté\_automme
  - Ep\_adapté\_automme\_hydro
  - Ep\_adapté
  - Ep\_adapté\_hydro
  - Ep\_adapté\_hydro
  - Regl.ZV
  - Enf/couv\_couv\_hydro
  - Prairie/ Regl.ZV
  - C.perennes/Regl.ZV\_hydro
  - C.perennes/Regl.ZV\_couv



# Recommandations d'épandage des digestats brut et liquide - Plan d'épandage SAS BGS AGRI



6943000.000 6942500.000 6942000.000 6941500.000

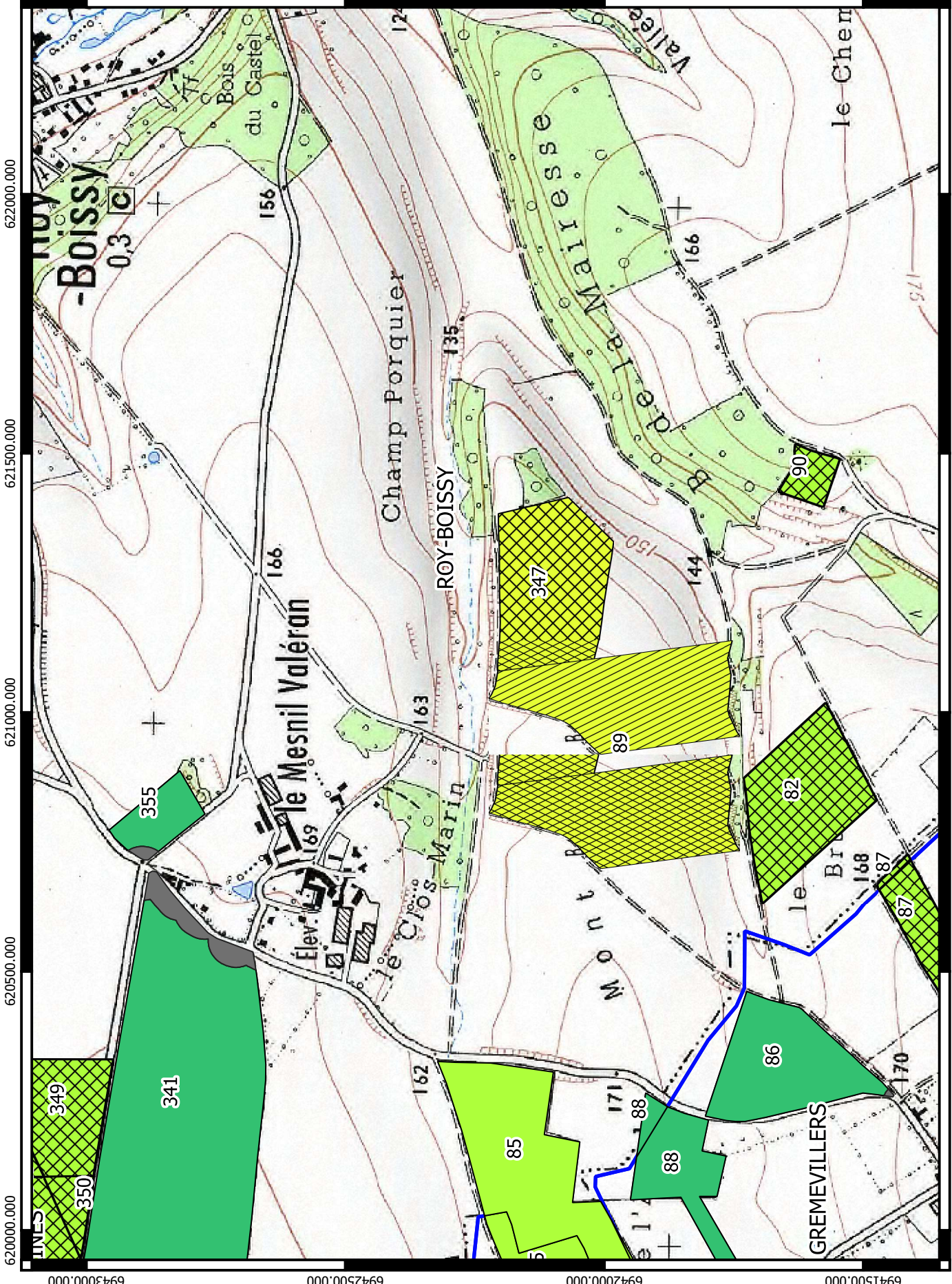

## Légende

- Commune
- Exclusions réglementaires
- Recommandations agronomiques**
- Ep\_adapté\_automme
- Ep\_adapté\_automme\_hydro
- Ep\_adapté\_hydro
- Ep\_adapté\_hydro\_hydro
- Regl.ZV
- Enf/couv\_couv\_hydro
- Prairie/ Regl.ZV
- C.perennes/Regl.ZV\_hydro
- C.perennes/Regl.ZV\_couv

620000.000 620500.000 621000.000 621500.000 622000.000



Réalisation : Chambre d'agriculture de l'Oise- Echelle 1/10 000  
Source SCAN 25 2014

# Recommandations d'épandage des digestats brut et liquide - Plan d'épandage SAS BGS AGRI



6941500.000 6941000.000 6940500.000 6940000.000

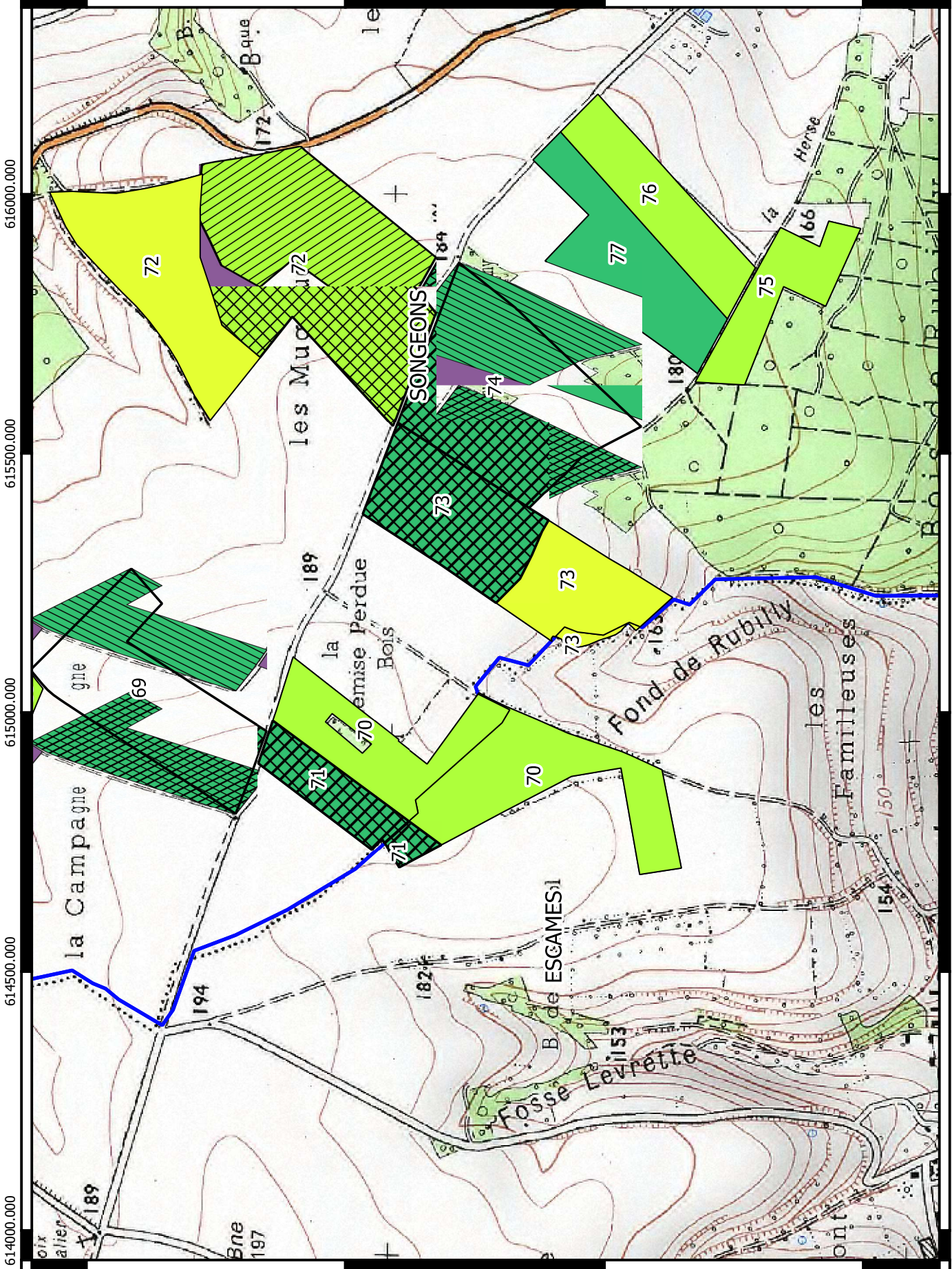

## Légende

- Commune
- Exclusions réglementaires
- Recommandations agronomiques**
- Ep\_adapté\_automme
- Ep\_adapté\_automme\_hydro
- Ep\_adapté
- Ep\_adapté\_hydro
- Ep\_adapté\_hydro
- Regl.ZV
- Enf/couv\_couv\_hydro
- Prairie/ Regl.ZV
- C.perennes/Regl.ZV\_hydro
- C.perennes/Regl.ZV\_couv

614000.000 614500.000 615000.000 615500.000 616000.000

0 250 500 750 1000 m

Réalisation : Chambre d'agriculture de l'Oise- Echelle 1/10 000  
Source SCAN 25 2014